



Nederlands
Olympisch Comité
Nederlandse
Sport Federatie

Lidmaatschappen NOC*NSF over 2015



Lidmaatschappen NOC*NSF over 2015

Inleiding

In de periode april – mei 2016 heeft de jaarlijkse inventarisatie van het aantal lidmaatschappen van sportbonden over het jaar 2015 plaatsgevonden. De sportbonden hebben op basis van een vast format gegevens over hun leden aangeleverd, welke vervolgens verwerkt zijn in het 'Kennis- en Informatiesysteem Sport' (KISS). Het doel van dit rapport is inzicht geven in de stand van zaken met betrekking tot het aantal lidmaatschappen binnen de georganiseerde sport in Nederland. Tevens kunnen mogelijke trends inzichtelijk gemaakt worden op basis van deze gegevens.

Per lid leveren de sportbonden jaarlijks de volgende gegevens aan: postcode, geslacht, geboortedatum, sportbond en ingangsdatum van het lidmaatschap. Wanneer deze gegevens dermate onvolledig worden aangeleverd dat het geslacht en de geboortedatum onbekend zijn, kan een lid niet worden ingelezen en wordt deze dus niet meegeteld in de lidmaatschapscijfers. Deze wijziging is voor het eerst toegepast in de ledentalrapportage over 2013.

Deze rapportage heeft te allen tijde betrekking op het aantal lidmaatschappen dat door middel van de beschreven werkwijze is aangeleverd. In het geval dat een persoon meerdere lidmaatschappen heeft binnen een sportbond, worden deze lidmaatschappen afzonderlijk bij elkaar opgeteld.

Voor meer informatie over deze ledentalrapportage kan contact worden opgenomen met NOC*NSF via kiss@nocnsf.nl.



Rabobank

randstad



Zilveren
Kruis

BEZOEKADRES
Papendallaan 60, Arnhem

POSTADRES
Postbus 302, 6800 AH Arnhem

TELEFOON
026 483 44 00

EMAIL
info@nocnsf.nl

INTERNET
www.nocnsf.nl

Validatie van de gegevens

Om de lidmaatschapsgegevens in het juiste perspectief te plaatsen, worden hieronder enkele opmerkingen geplaatst:

Atletiekunie

Het aantal verenigingen van de Atletiekunie met betrekking tot 2014 is bijgesteld van 294 naar 361. In 2014 zijn in eerste instantie de bij de bond aangesloten loopgroepen niet meegenomen in de telling. Nu is dat voor alle jaren wel het geval.

KNAC Nationale Autosport Federatie

De terugloop van het aantal lidmaatschappen bij de KNAC Nationale Autosport Federatie is minder groot dan uit de cijfers naar voren komt. Van plusminus 1.000 leden heeft de bond momenteel niet de beschikking over de gegevens die benodigd zijn om een onderscheid te kunnen maken naar leeftijd en geslacht.

KNBLO-wandelsportorganisatie NL en Nederlandse Wandelsport Bond (NWB)

Deze sportbonden zijn per 1 januari 2015 gefuseerd tot de Koninklijke Wandel Bond Nederland (KWBN). Tot en met peiljaar 2014 zijn de lidmaatschapsgegevens van de genoemde bonden afzonderlijk gepresenteerd. Met ingang van het peiljaar 2015 worden de lidmaatschapsgegevens van de KWBN getoond in de jaarlijkse lidmaatschappenrapportage.

Koninklijke Nederlandsche Gymnastiek Unie (KNGU)

De KNGU laat in 2015 een grote stijging (+62.000) van het aantal lidmaatschappen zien. Deze sportbond heeft jaarlijks een groot verloop. Veel mensen sluiten zich per jaar aan, ongeveer even veel mensen zeggen per jaar hun lidmaatschap op. Omdat de KNGU voorheen één keer per jaar de contributie inde, was niet goed duidelijk wie er in een jaar lid zijn geweest. In een aantal gevallen hadden mensen binnen het jaar hun lidmaatschap weer opgezegd, waardoor deze mensen niet in beeld waren. De KNGU is gaan werken met kwartaalfacturatie, waardoor ook deze mensen nu in beeld zijn. Dit veroorzaakt het hogere aantal lidmaatschappen over 2015.

Koninklijke Nederlandsche Schaatsenrijders Bond (KNSB)

Het aantal lidmaatschappen van de KNSB is dit jaar lager, omdat leden van natuursijsclubs niet meer worden aangemeld bij NOC*NSF. De KNSB heeft vorig jaar 80.000 leden van natuursijsclubs en schaatsverenigingen aangemeld bij NOC*NSF. In de aanlevering van dit jaar gaat het om 34.000 leden van alleen schaatsverenigingen. De KNSB kan dit jaar geen uitspraken doen over de ontwikkeling van het aantal leden van schaatsverenigingen, omdat tot dit jaar geen onderscheid is gemaakt tussen lidmaatschappen bij natuursijsclubs en lidmaatschappen bij verenigingen.

In deze rapportage worden lidmaatschapsgegevens van de KNSB over verschillende jaren wel naast elkaar getoond, echter geeft dit geen juist beeld van de ontwikkeling van het aantal lidmaatschappen bij de KNSB. Op de website van de KNSB (www.knsb.nl/nieuws/leden) vindt u een volledige toelichting van de KNSB.

Koninklijke Nederlandsche Wielren Unie (KNWU)

Het aantal lidmaatschappen van de KNWU over 2014 is gecorrigeerd. Deze correctie heeft plaatsgevonden naar aanleiding van de levering van meer volledige gegevens per lidmaatschap over het betreffende peiljaar. Eerder konden voor het peiljaar 2014 niet alle gegevens aangeleverd worden door de KNWU, waarna toen niet alle lidmaatschapsgegevens zijn opgenomen in de lidmaatschappenrapportage.

Nederlandse Algemene Danssport Bond (NADB)

De NADB laat een behoorlijke daling van het aantal lidmaatschappen zien over 2015. Dit is te verklaren door een statutenwijziging die in 2014 heeft plaatsgevonden, waarna in 2015 ook de ledenstructuur en het contributiestelsel is gewijzigd.

De NADB is nu een vereniging van individuen wat onder andere inhoudt dat dansers nu rechtstreeks lid kunnen worden van de bond; dus zonder tussenkomst van een dansschool/dansvereniging. Gevolg hiervan is dat de dansers zich wel (opnieuw) officieel als lid dienen aan te melden. Over 2015 zijn alleen opnieuw ingeschreven dansers aangeleverd, wat deze daling van het aantal lidmaatschappen verklaart. De verwachting is dat het aantal lidmaatschappen in 2016 weer bij trekt, richting het oude niveau.

Nederlandse Tafeltennis Bond (NTTB)

De gegevens over de NTTB met betrekking tot 2014 zijn bijgesteld. De gegevens zijn opnieuw bekeken en ingelezen, waarna het aantal lidmaatschappen naar boven is gecorrigeerd.

Nederlandse Triathlon Bond (NTB)

Het aantal lidmaatschappen over 2015 is vastgesteld op 23.635. Dit is een grote stijging ten opzichte van het aantal lidmaatschappen over 2014 (8.333). Deze stijging is te verklaren door het feit dat daglicentiehouders in 2015, in tegenstelling tot in 2014 en eerder, wel zijn meegenomen in de telling. Dit is het geval omdat met ingang van de gegevens over 2015, alle benodigde gegevens per lidmaatschap aangeleverd konden worden.

Sportvisserij Nederland

Het aantal lidmaatschappen van Sportvisserij Nederland toont een vrij groot verschil per jaar. Dit is te verklaren door een fluctuerend aantal 'tijdelijke lidmaatschapsbewijzen'. Wanneer men lid wordt van een hengelportvereniging dan ontvangt men een tijdelijk lidmaatschapsbewijs. Met dit tijdelijke bewijs mag men vier weken vissen. Ieder lid ontvangt, als deze persoon zijn of haar gegevens doorgeeft, vervolgens de VISpas.



**Nederlands
Olympisch Comité**
**Nederlandse
Sport Federatie**

5/37

Geeft men de gegevens niet door, dan zijn de NAW gegevens bij Sportvisserij Nederland onbekend en eindigt het lidmaatschap op 31 december van dat lopende jaar automatisch. Deze mensen worden in het KISS bestand niet meegeteld omdat er geen NAW gegevens bekend zijn.

In 2015 was het aantal mensen dat geen gegevens doorgaf hoger dan in 2014. Daarnaast daalde het aantal aangesloten sportvissers met 7.000. Dit maakt een totaalverschil van 14.700 ten opzichte van 2014.



Rabobank

 **randstad**



 **Zilveren
Kruis**

BEZOEKADRES
Papendallaan 60, Arnhem

POSTADRES
Postbus 302, 6800 AH Arnhem

TELEFOON
026 483 44 00

EMAIL
info@nocnsf.nl

INTERNET
www.nocnsf.nl

Inhoudsopgave

1. Lidmaatschappen 2015.....	7
1.1 Ontwikkeling totaal aantal lidmaatschappen	7
1.2 Ontwikkeling aantal lidmaatschappen per sportbond	7
1.3 Ontwikkeling lidmaatschappen per sportbond in volgorde van grootte	8
2. Leeftijdverdeling.....	9
2.1 Verhouding jeugd-volwassenen (2013-2015)	9
2.2 Trend (2013-2015) aantal lidmaatschappen per leeftijdscategorie.....	10
2.3 Trend percentage lidmaatschappen 2013-2015 per leeftijdscategorie.....	11
3. Verhouding man/vrouw.....	12
3.1 Vergelijking aantal lidmaatschappen man versus vrouw (2015)	12
3.2 Vergelijking percentage lidmaatschappen man versus vrouw (2015).....	13
3.3 Trend verdeling aantal lidmaatschappen	14
3.4 Trend verdeling percentage lidmaatschappen	15
4. Sportverenigingen	16
5. Type sport: individueel, semi-individueel, team	17
5.1 Vergelijking aantal lidmaatschappen per type sport (2015)	17
5.2 Verhouding type sport	18
5.3 Verhouding type sport op basis van geslacht en leeftijd (2015).....	19
6. Geografische verdeling lidmaatschappen	20
6.1 Aantal lidmaatschappen op provincieniveau (2015).....	20
6.2 Ranking percentage lidmaatschappen op provincieniveau (2015)	21
6.3 Trend aantal lidmaatschappen per provincie	22
6.4 Geografische verdeling type sport op gemeenteniveau (2015)	23
6.5 Lidmaatschappen op gemeenteniveau (2015).....	26
Bijlagen.....	27
Bijlage 1: Lidmaatschappen totaal per sportbond	28
Bijlage 2: Lidmaatschappen jeugd per sportbond en geslacht	29
Bijlage 3: Lidmaatschappen volwassenen per sportbond en geslacht.....	30
Bijlage 4: Ontwikkelingen lidmaatschappen sportbonden – absoluut.....	31
Bijlage 5: Ontwikkelingen lidmaatschappen sportbonden – relatief.....	32
Bijlage 6: Lidmaatschappen in volgorde van grootte	33
Bijlage 7: Aantal verenigingen per sportbond.....	34
Bijlage 8: Verdeling aantal lidmaatschappen per type.....	35
Colofon.....	37

1. Lidmaatschappen 2015

1.1 Ontwikkeling totaal aantal lidmaatschappen

In 2015 waren 74 sportbonden aangesloten bij NOC*NSF. De Koninklijke Wandel Bond Nederland (KWBN) is in 2015 ontstaan vanuit een fusie tussen de Nederlandse Wandelsport Bond en de KNBLO Wandelsportorganisatie Nederland. Dit betekent dat deze bonden niet in de trendgegevens per sportbond kunnen worden meegenomen.

Het totale ledenbestand van NOC*NSF bestond uit 5.292.310 lidmaatschappen. Ten opzichte van 2014 is dit een absolute daling van 38.904 lidmaatschappen. Relatief gezien is het aantal lidmaatschappen met 0,7% gedaald. Binnen deze rapportage wordt uitgegaan van de aantallen die vermeld staan in [bijlage 1](#). Het aantal lidmaatschappen in 2015 is verdeeld over 4.360.720 personen die één of meerdere lidmaatschappen hebben bij de sportbonden die zijn aangesloten bij NOC*NSF.

Een totaaloverzicht met het aantal lidmaatschappen per sportbond in 2013 tot en met 2015 is weergegeven in [bijlage 1](#). Het onderscheid naar jeugd en volwassenen inclusief de aantallen per geslacht per sportbond is respectievelijk weergegeven in [bijlage 2](#) en [3](#).

1.2 Ontwikkeling aantal lidmaatschappen per sportbond

Van de 73 in deze vergelijking meegenomen sportbonden, zijn er in 2015 22 toegenomen in het aantal lidmaatschappen ten opzichte van 2014. Daarentegen is het aantal lidmaatschappen van de overige 51 sportbonden gedaald.

Absoluut gezien kenden de Koninklijke Nederlandse Lawn Tennis Bond (-23.795), Sportvisserij Nederland (-14.690) en de Nederlandse Golf Federatie (-12.134) de grootste daling wat betreft het aantal lidmaatschappen (zie [bijlage 4](#)).

Relatief gezien daalden de Nederlandse Algemene Danssport Bond (-73,0%), Squash Bond Nederland (-17,9%) en de Nederlandse Drakenboot Federatie (-16,0%) het meest (zie [bijlage 5](#)). Ook bij de Koninklijke Nederlandsche Schaatsenrijders Bond is sprake van een (absoluut en relatief) lager aantal lidmaatschappen in 2015, de verklaring hiervoor is dat de leden van natuurclubs sinds 2015 niet meer worden opgegeven. De gegevens over 2015 zijn dus niet te vergelijken met de eerdere cijfers. Voor een aantal ontwikkelingen, waaronder die bij de KNSB, is een verklaring beschreven. Zie hiervoor 'Validatie van de gegevens' op pagina 3 en 4.

Wanneer naar de relatieve stijging van de lidmaatschappen in 2015 ten opzichte van 2014 wordt gekeken, vertonen de Nederlandse Triathlon Bond (+183,6%), Koninklijke Nederlandse Gymnastiek Unie (+25,8%) en Federatie Oosterse Gevechtkunsten (+24,2%) de grootste stijging (zie [bijlage 4](#)). Absoluut gezien zijn de Koninklijke Nederlandse Gymnastiek Unie (+62.215), Nederlandse Triathlon Bond (+15.302) en Koninklijke Nederlandse Voetbal Bond (+13.360) het meest gestegen (zie [bijlage 5](#)).

1.3 Ontwikkeling lidmaatschappen per sportbond in volgorde van grootte

De top 15 sportbonden op basis van het aantal lidmaatschappen is in 2015 gewijzigd ten opzichte van 2014 (zie [bijlage 6](#)). Deze wijziging is onder andere ontstaan door een stijging van het aantal lidmaatschappen bij de Koninklijke Nederlandse Gymnastiek Unie, waardoor deze bond van nummer 6 naar 5 is gegaan en de Koninklijke Nederlandse Hockey Bond van nummer 5 naar 6. De Koninklijke Wandel Bond Nederland neemt plek 12 in, waardoor het Koninklijk Nederlands Korfbal Verbond is gedaald naar nummer 13. Het Watersportverbond is gestegen van nummer 15 naar 14 en de Nederlandse Ski Vereniging is gedaald van nummer 13 naar 15.

De top 5 werd in 2015 gevormd door de Koninklijke Nederlandse Voetbal Bond (KNVB), de Koninklijke Nederlandse Lawn Tennis Bond (KNLTB), Sportvisserij Nederland, de Nederlandse Golf Federatie (NGF) en de Koninklijke Nederlandse Gymnastiek Unie (KNGU). Bij twee van de vijf sportbonden is een stijging in het aantal lidmaatschappen waar te nemen, namelijk bij de KNVB (+13.360) en de KNGU (+62.215). Het aantal lidmaatschappen van de overige drie bonden is in 2015 ten opzichte van 2014 gedaald (KNLTB: -23.795; Sportvisserij Nederland: -14.690; NGF: -12.134).

Van de nummers 6 tot en met 10 zijn twee sportbonden gegroeid in 2015, namelijk de Koninklijke Nederlandse Hockey Bond (+2.545) en de Atletiekunie (+155). Het aantal lidmaatschappen van de Koninklijke Nederlandse Hippische Sportfederatie, Koninklijke Nederlandse Zwembond en Nederlandse Volleybal Bond is gedaald (respectievelijk -10.217, -1.338 en -1.475).

De top 11 tot en met 15 bevat vier sportbonden met een dalend aantal lidmaatschappen in 2015 ten opzichte van 2014, namelijk de Nederlandse Bridge Bond (-132), het Koninklijk Nederlands Korfbal Verbond (-3.681), het Watersportverbond (-3.108) en de Nederlandse Ski Vereniging (-7.806). De Koninklijke Wandel Bond Nederland kent geen stijging of daling gezien de oprichting in 2015.

De kleinste vijf sportbonden werden in 2015 gevormd door de Bob en Sleebond Nederland (92 lidmaatschappen), Nederlandse Curling Bond (163 lidmaatschappen), Nederlandse Drakenboot Federatie (272 lidmaatschappen), Koninklijke Nederlandse Motorboot Club (399 lidmaatschappen) en de Nederlandse Minigolf Bond (504 lidmaatschappen). Ook in 2014 waren dit de kleinste sportbonden.

2. Leeftijdsverdeling

2.1 Verhouding jeugd-volwassenen (2013-2015)

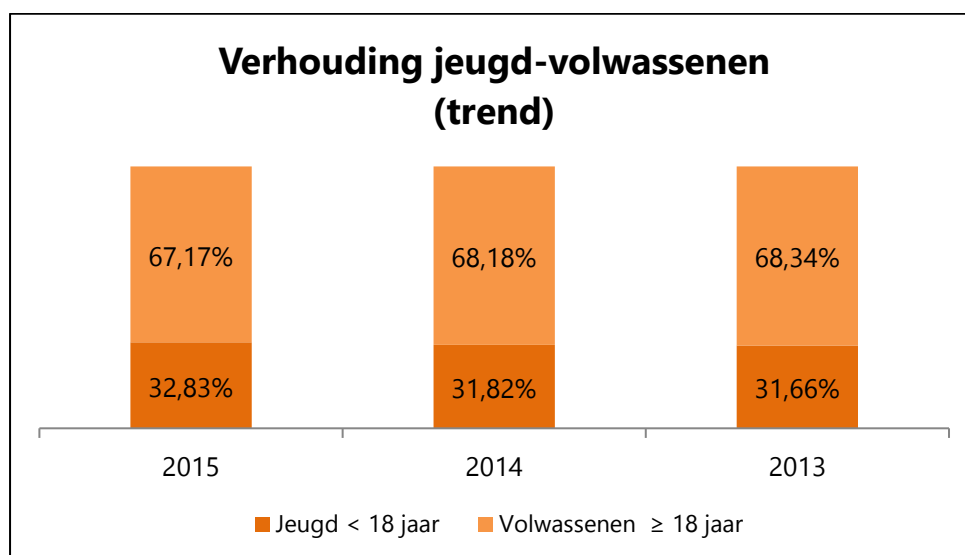

Toelichting

Wanneer in deze rapportage wordt gesproken over jeugd, dan betreft het alle lidmaatschappen die betrekking hebben op leden van 0 tot en met 17 jaar. Wanneer over volwassenen gesproken wordt, geldt dit voor 18 jaar en ouder.

Ruim twee-derde van het totaal aantal lidmaatschappen (5.292.310) behoorde in 2015 toe aan volwassenen, namelijk 3.554.584 lidmaatschappen. Het overige aantal lidmaatschappen (1.737.726) bestond uit jeugd. In percentages bestond 32,8% van het aantal lidmaatschappen uit jeugd en 67,2% van het aantal lidmaatschappen uit volwassenen.

Relatief gezien is de verhouding tussen jeugd en volwassenen in 2015 licht gewijzigd ten opzichte van 2014 en 2013. Het percentage van de lidmaatschappen dat betrekking heeft op jeugd, is met ongeveer 1% gestegen.

2.2 Trend (2013-2015) aantal lidmaatschappen per leeftijdscategorie

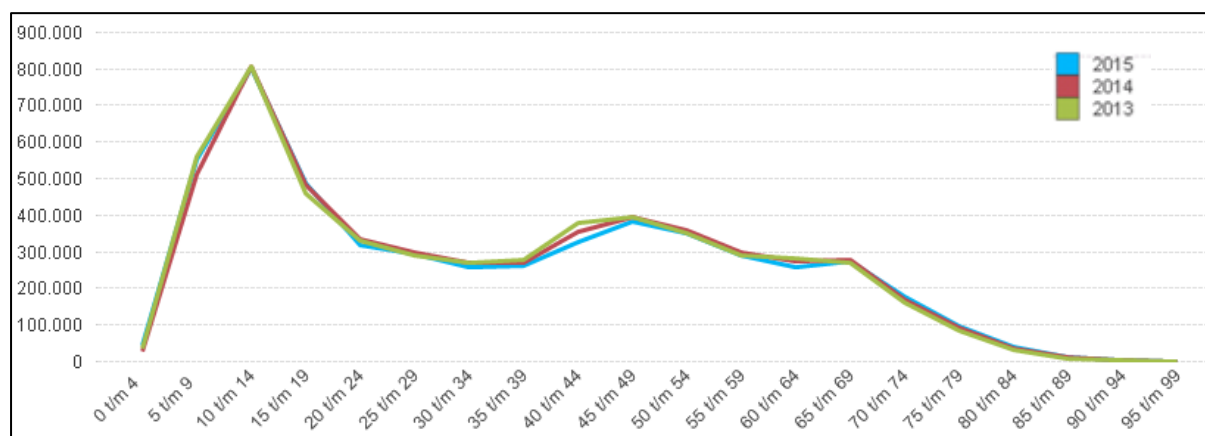

Toelichting:

Bovenstaande grafiek bevat een vergelijking van het aantal lidmaatschappen per leeftijdscategorie in 2013, 2014 en 2015 in Nederland. Absoluut gezien is – in totaal – bij volwassenen een daling van 80.188 lidmaatschappen zichtbaar. Bij de jeugd is in 2015 sprake van een toename van 41.284 lidmaatschappen ten opzichte van 2014.

2.3 Trend percentage lidmaatschappen 2013-2015 per leeftijdscategorie

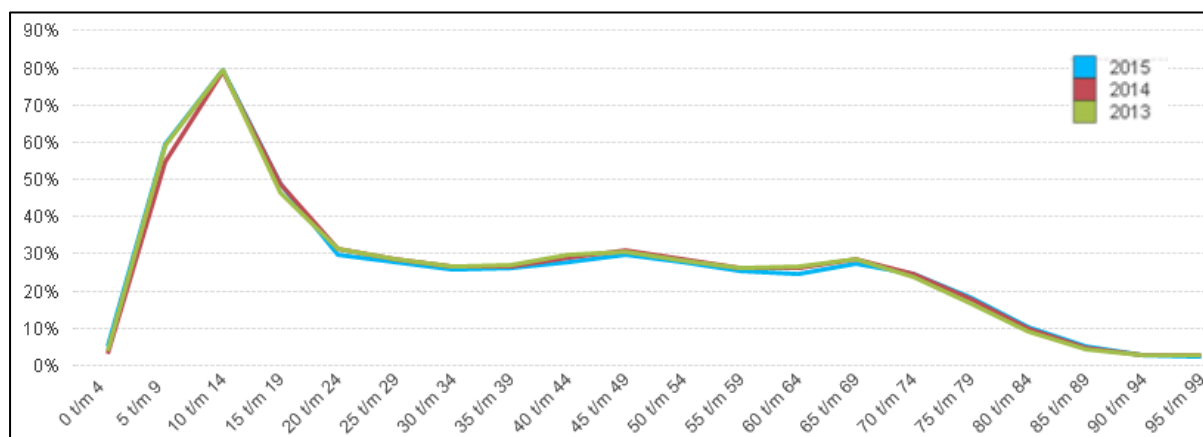

Toelichting:

Bovenstaande grafiek vertoont een vergelijking van het percentage lidmaatschappen per leeftijdscategorie in 2013, 2014 en 2015 in Nederland. Hierbij is het aantal lidmaatschappen binnen een leeftijdscategorie gedeeld door het aantal inwoners binnen dezelfde leeftijdscategorie. Relatief gezien is bij volwassenen een daling van de lidmaatschappen zichtbaar in 2015, namelijk 2,2%. Het percentage lidmaatschappen bij de jeugd is juist gestegen met 2,4% ten opzichte van 2014.

3. Verhouding man/vrouw

3.1 Vergelijking aantal lidmaatschappen man versus vrouw (2015)

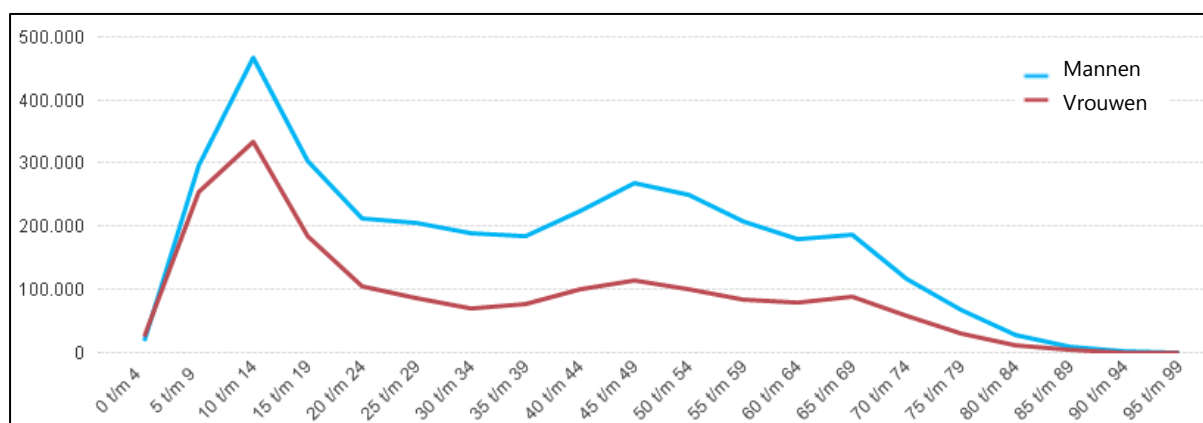

Toelichting:

Het aantal lidmaatschappen is in bovenstaande grafiek weergegeven per leeftijdscategorie, met een onderscheid tussen mannen en vrouwen. Het aantal lidmaatschappen onder mannen is groter dan het aantal lidmaatschappen onder vrouwen. Dit is in lijn met voorgaande jaren.

3.2 Vergelijking percentage lidmaatschappen man versus vrouw (2015)

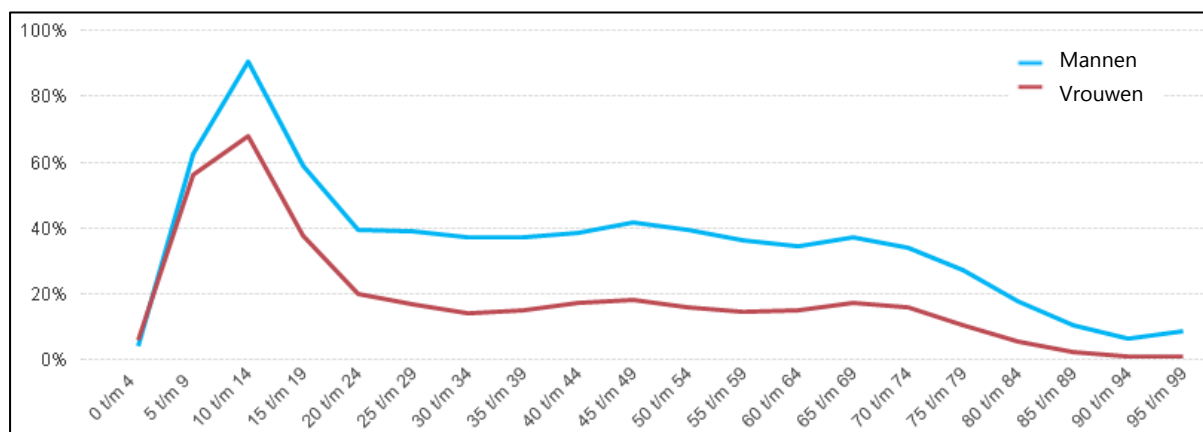

Toelichting:

Het percentage lidmaatschappen is in bovenstaande grafiek weergegeven per leeftijdscategorie, met een onderscheid tussen mannen en vrouwen. Hierbij is het aantal lidmaatschappen per geslacht afgezet tegen het aantal inwoners binnen dat geslacht. Evenals de absolute verdeling, zijn er relatief gezien meer lidmaatschappen onder mannen dan onder vrouwen in 2015. Dit komt overeen met voorgaande jaren.

3.3 Trend verdeling aantal lidmaatschappen

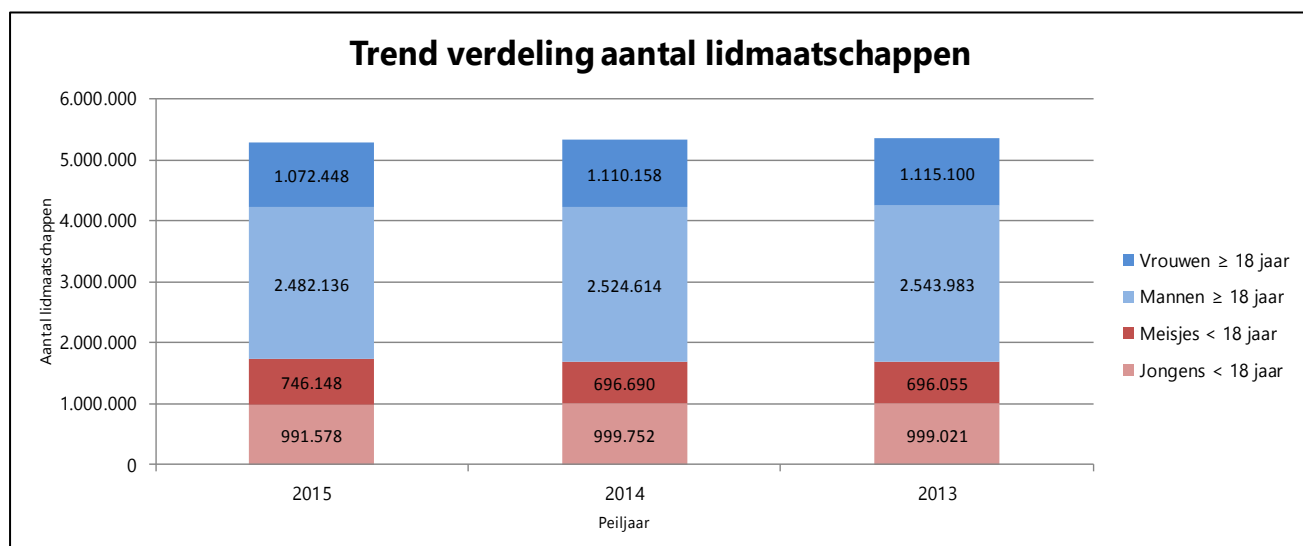

Toelichting:

In 2015 telden de sportbonden bijna 3,5 miljoen lidmaatschappen onder mannen en ruim 1,8 miljoen lidmaatschappen onder vrouwen (jeugd en volwassenen). Het aantal lidmaatschappen onder mannen (alle leeftijdscategorieën) is in 2015 gedaald met 50.652 lidmaatschappen. Het aantal lidmaatschappen onder vrouwen (alle leeftijdscategorieën) is daarentegen gestegen, met 11.748 lidmaatschappen. Het totaal aantal lidmaatschappen is, zoals eerder beschreven, gedaald met 38.904 lidmaatschappen.

De grootste stijging is zichtbaar bij het aantal lidmaatschappen onder meisjes t/m 17 jaar, namelijk 49.458 lidmaatschappen. De stijging wordt met name veroorzaakt door een stijging van het aantal lidmaatschappen van de Koninklijke Nederlandsche Gymnastiek Unie (KNGU) binnen deze categorie (zie 'validatie van de gegevens' p. 3/4 voor een verklaring).

De jongens t/m 17 jaar, dalen met 8.174 lidmaatschappen. De daling wordt met name veroorzaakt door doordat de Koninklijke Nederlandsche Schaatsenrijders Bond (KNSB) geen lidmaatschappen van natuurijclubs meer opgeeft (zie 'validatie van de gegevens' p. 3/4 voor verdere toelichting).

De groepen volwassenen dalen. De groep volwassen mannen daalt met 42.478 lidmaatschappen, de volwassen vrouwen met 37.710. De daling van beide categorieën wordt door een daling bij verschillende sportbonden.

3.4 Trend verdeling percentage lidmaatschappen

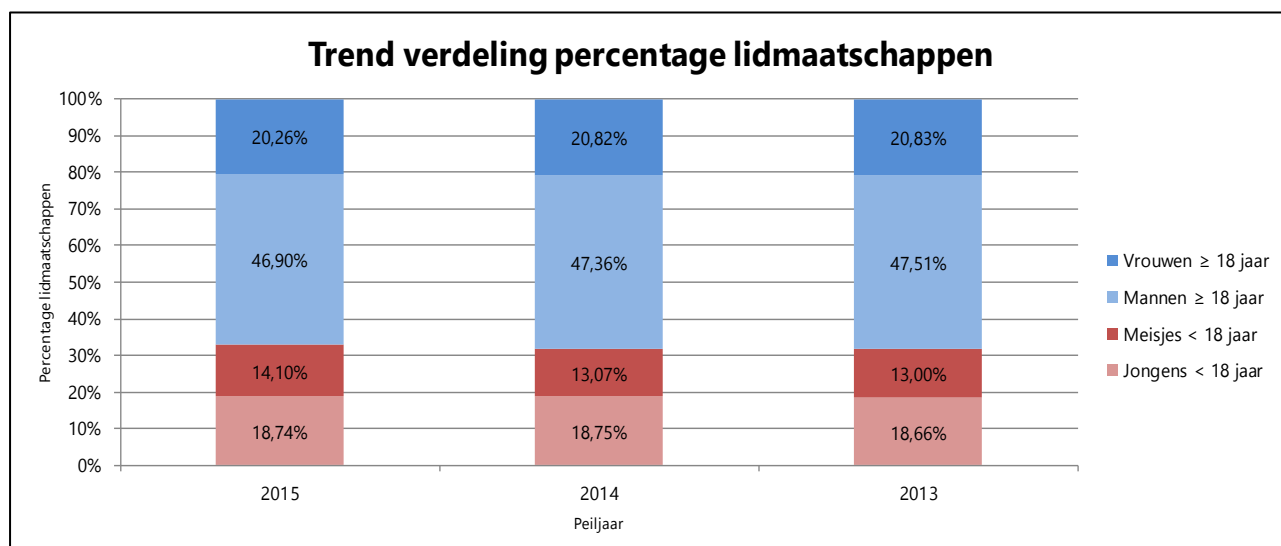

Toelichting:

De relatieve verdeling van de lidmaatschappen in 2015 is ten opzichte van 2014 en 2013 licht veranderd. Ruim 14% van het totaal bestond uit lidmaatschappen onder meisjes t/m 17 jaar en voor vrouwen vanaf 18 jaar betrof dit ruim 20%. Dit betekent dat bijna 34% van de lidmaatschappen uit vrouwen bestond en dat iets meer dan 66% tot lidmaatschappen onder mannen behoorde in 2015. Het percentage mannen kan onderverdeeld worden in bijna 19% jongens t/m 17 jaar en bijna 47% uit mannen vanaf 18 jaar.

4. Sportverenigingen



In 2015 waren er in totaal 24.669 vereniging bij de sportbonden (bijlage 7). Dit zijn 125 verenigingen minder dan in 2014. Relatief gezien is dit een daling van 0,5%. Bovenstaande grafiek vertoont de trend van het aantal sportverenigingen van de sportbonden die in deze rapportage zijn meegenomen. Om een realistische trendweergave te krijgen zijn de aantallen sportverenigingen van Sportvisserij Nederland in de grafiek buiten beschouwing gelaten. De verenigingsgegevens van deze sportbond zijn namelijk uitsluitend vanaf 2013 bij NOC*NSF bekend. Zowel inclusief als exclusief Sportvisserij Nederland is in 2015 sprake van een daling ten opzichte van 2014. Exclusief Sportvisserij Nederland is er een absolute daling van 111 verenigingen en een relatieve daling van 0,5%. In onderstaande grafiek is Sportvisserij Nederland wel meegenomen.

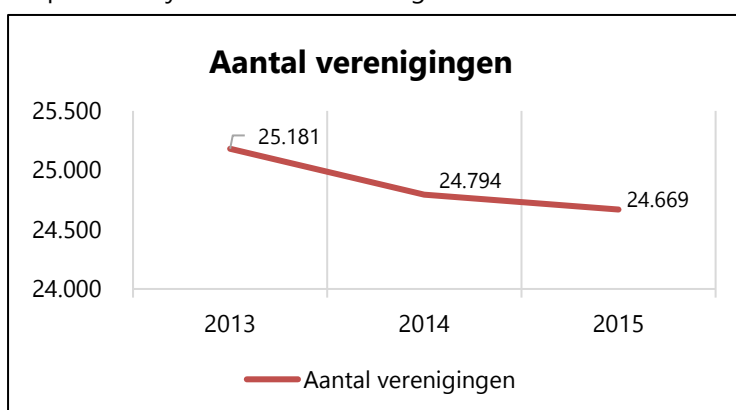

Voor alle sportbonden samen komt het gemiddeld aantal lidmaatschappen per vereniging in 2015 op 215 lidmaatschappen. Dit komt overeen met het gemiddelde aantal in 2014.

5. Type sport: individueel, semi-individueel, team

5.1 Vergelijking aantal lidmaatschappen per type sport (2015)

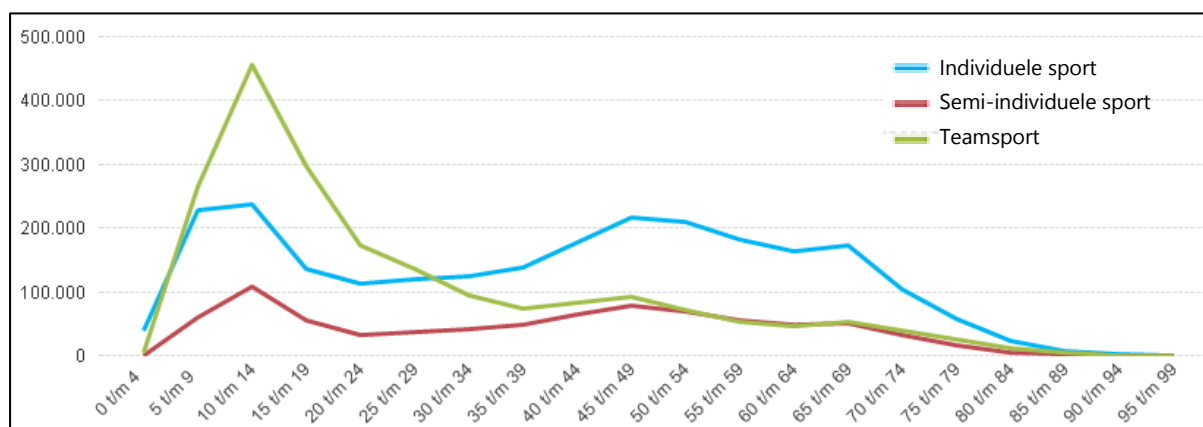

Toelichting:

Bovenstaande grafiek geeft de vergelijking van het aantal lidmaatschappen per type sport in 2015 weer. Hierbij is een onderverdeling in leeftijdscategorieën gemaakt. Het overzicht met het aantal lidmaatschappen per sportbond, verdeeld over de verschillende sporttypen, is te vinden in [bijlage 8](#).

De onderverdeling in individuele sporten, semi-individuele sporten en teamsporten wordt sinds enkele jaren op dezelfde wijze gehanteerd. Binnen een aantal sportbonden is sprake van diverse sporttakken, echter is voor het maken van dit onderscheid een indeling gemaakt naar sportbonden, zonder rekening te (kunnen) houden met het onderscheid tussen verschillende sporttakken binnen sportbonden.

Het is duidelijk zichtbaar dat tot en met 29 jaar teamsporten het meest worden beoefend. Na ongeveer het 30^e levensjaar worden steeds meer individuele sporten in verenigingsverband beoefend.

5.2 Verhouding type sport

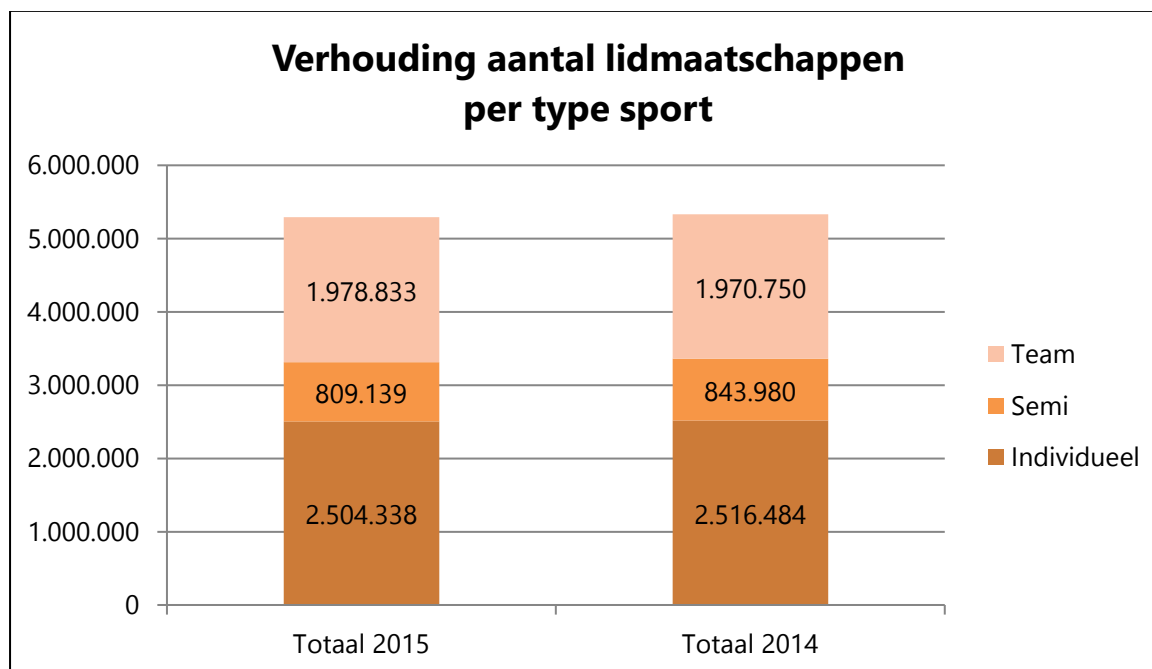

Toelichting:

Bovenstaande grafiek geeft de verdeling van het aantal lidmaatschappen over individuele-, semi-individuele en teamsporten in 2015 weer. Het merendeel van de lidmaatschappen had in 2015 betrekking op individuele sporten (2.504.338 lidmaatschappen). Daarnaast behoorden 809.139 lidmaatschappen tot semi-individuele sporten en 1.978.833 lidmaatschappen tot teamsporten. Alleen de teamsporten hebben sinds 2014 een stijging doorgemaakt (8.083 lidmaatschappen).

5.3 Verhouding type sport op basis van geslacht en leeftijd (2015)

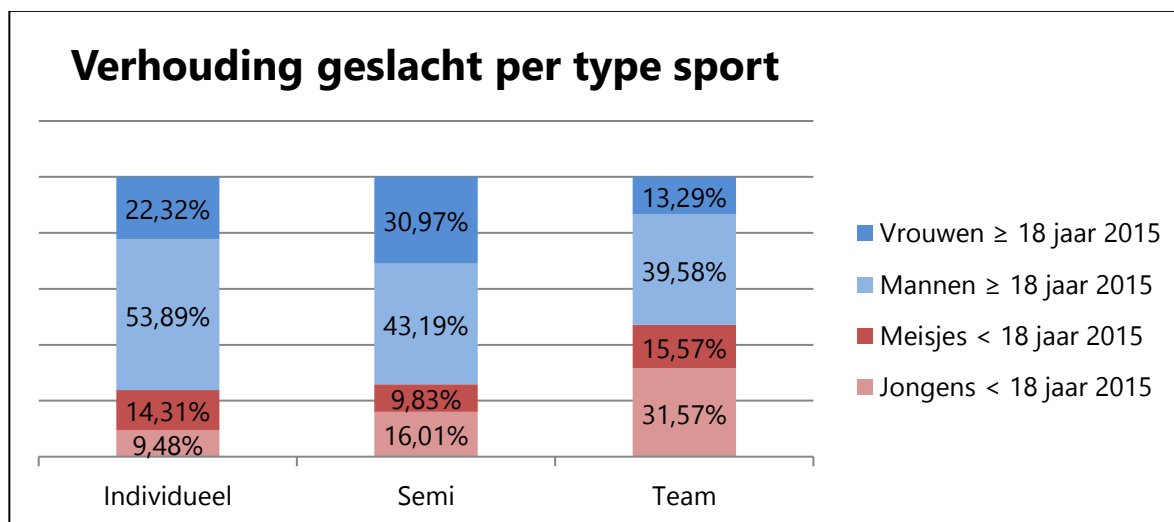

Toelichting:

De verhouding mannen versus vrouwen en jeugd versus volwassenen verschilt per type sport. In bovenstaande grafiek is zichtbaar hoe de verschillende subgroepen zijn onderverdeeld per type sport. Wat betreft geslacht is zichtbaar dat alle sporttypen in 2015 meer lidmaatschappen onder mannen dan onder vrouwen hadden:

- Individuele sport: mannen 63,4% versus vrouwen 36,6%;
- Semi-individuele sport: mannen 59,2% versus vrouwen 40,8%;
- Teamsport: mannen 71,1% versus vrouwen 28,9%.

Qua leeftijdsverdeling bij het type teamsport had 47,1% van de lidmaatschappen betrekking op jeugd ten opzichte van 52,9% volwassenen, terwijl de verdeling bij individuele en semi-individuele sport respectievelijk 23,8% jeugd ten opzichte 76,2% volwassenen en 25,8% jeugd ten opzichte van 74,2% was. Ten opzichte van 2014 en 2013 zijn er geen grote verschillen in deze verhoudingen opgetreden.

6. Geografische verdeling lidmaatschappen

6.1 Aantal lidmaatschappen op provincieniveau (2015)

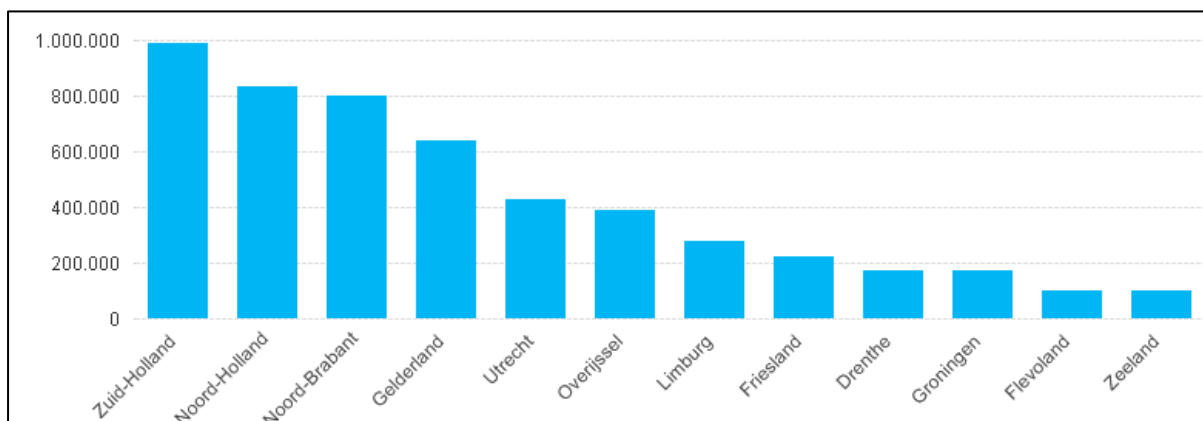

Toelichting:

Bovenstaande grafiek geeft een verdeling van het aantal lidmaatschappen in 2015 per provincie weer. Hieruit is op te maken dat het hoogste aantal lidmaatschappen in 2015 inwoners van de provincie Zuid-Holland betreft en dat provincie Zeeland de minste lidmaatschappen heeft.

6.2 Ranking percentage lidmaatschappen op provincieniveau (2015)

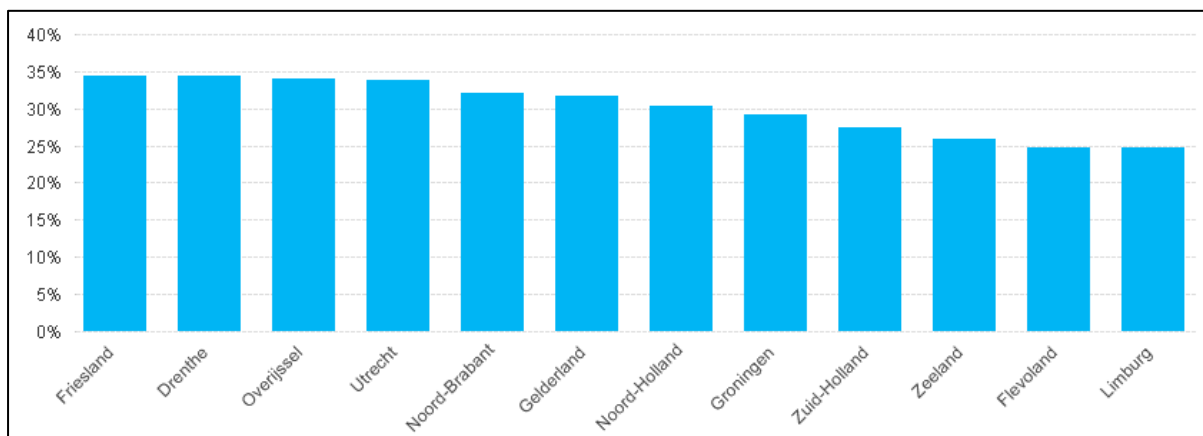

Toelichting:

In bovenstaande grafiek is het aantal lidmaatschappen per provincie afgezet tegen het aantal inwoners in de betreffende provincie. Hierbij is peiljaar 2015 gehanteerd. Relatief gezien hadden de provincies Friesland en Drenthe de meeste lidmaatschappen in 2015.

6.3 Trend aantal lidmaatschappen per provincie

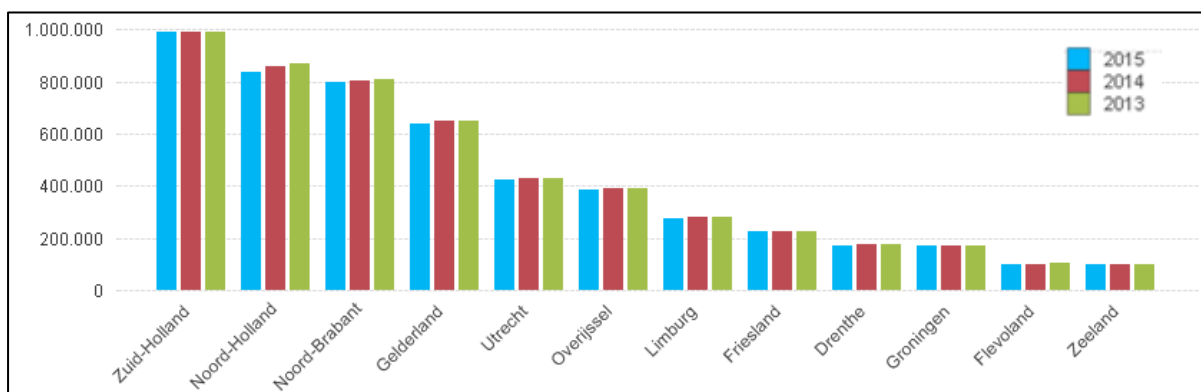

Toelichting:

In bovenstaande grafiek is het aantal lidmaatschappen weergegeven in een 'ranking' per provincie. Hierbij is onderscheid gemaakt in 2013, 2014 en 2015. De provincie met het hoogste aantal lidmaatschappen in 2015 staat vooraan. Het lagere aantal over 2015 in Noord-Holland wordt met name veroorzaakt doordat de KNSB sinds 2015 geen leden van natuurijsclubs meer opgeeft (zie 'validatie van de gegevens' p.3/4 voor de verklaring).

6.4 Geografische verdeling type sport op gemeenteniveau (2015)

Individuele sport

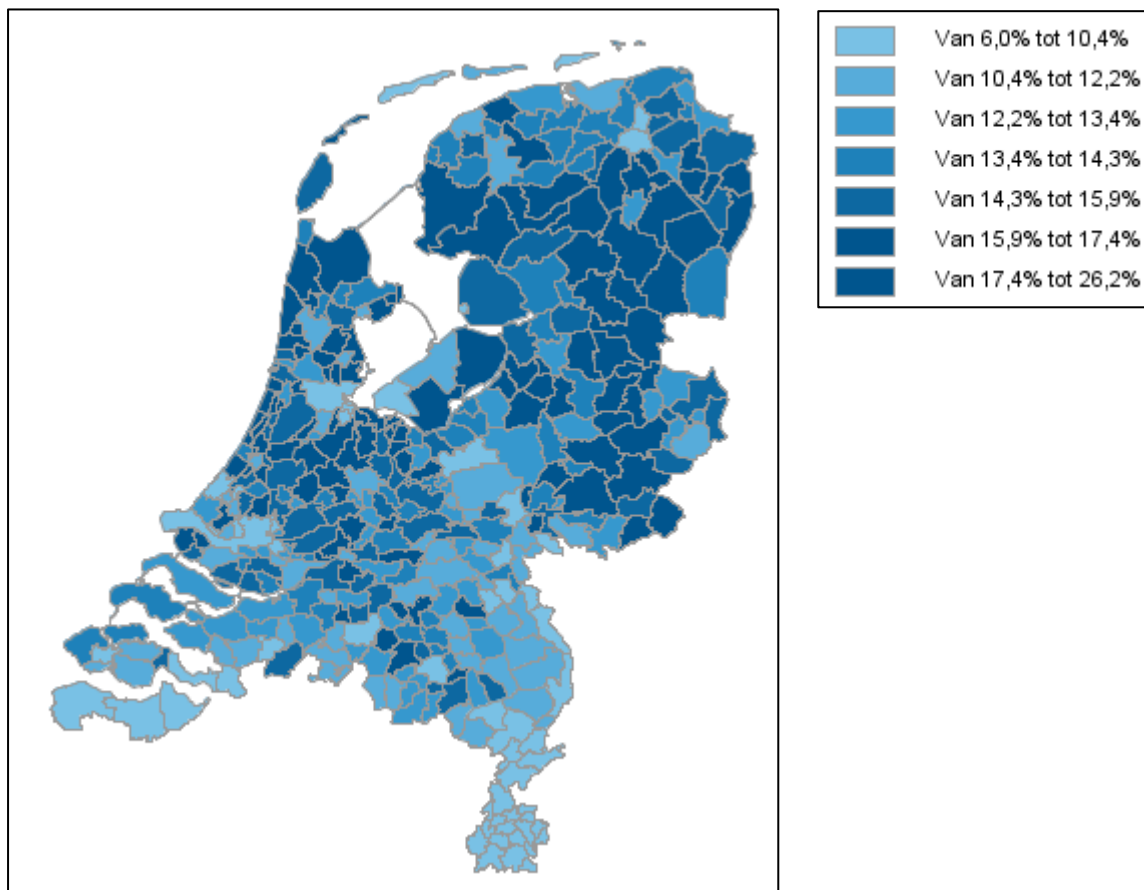

Toelichting:

Bovenstaande kaart geeft de verdeling van het percentage lidmaatschappen behorend tot individuele sport in 2015 op gemeenteniveau in Nederland weer. Hierbij is het aantal lidmaatschappen binnen de betreffende sportbonden afgezet tegen het aantal inwoners per gemeente.

Semi-individuele sport

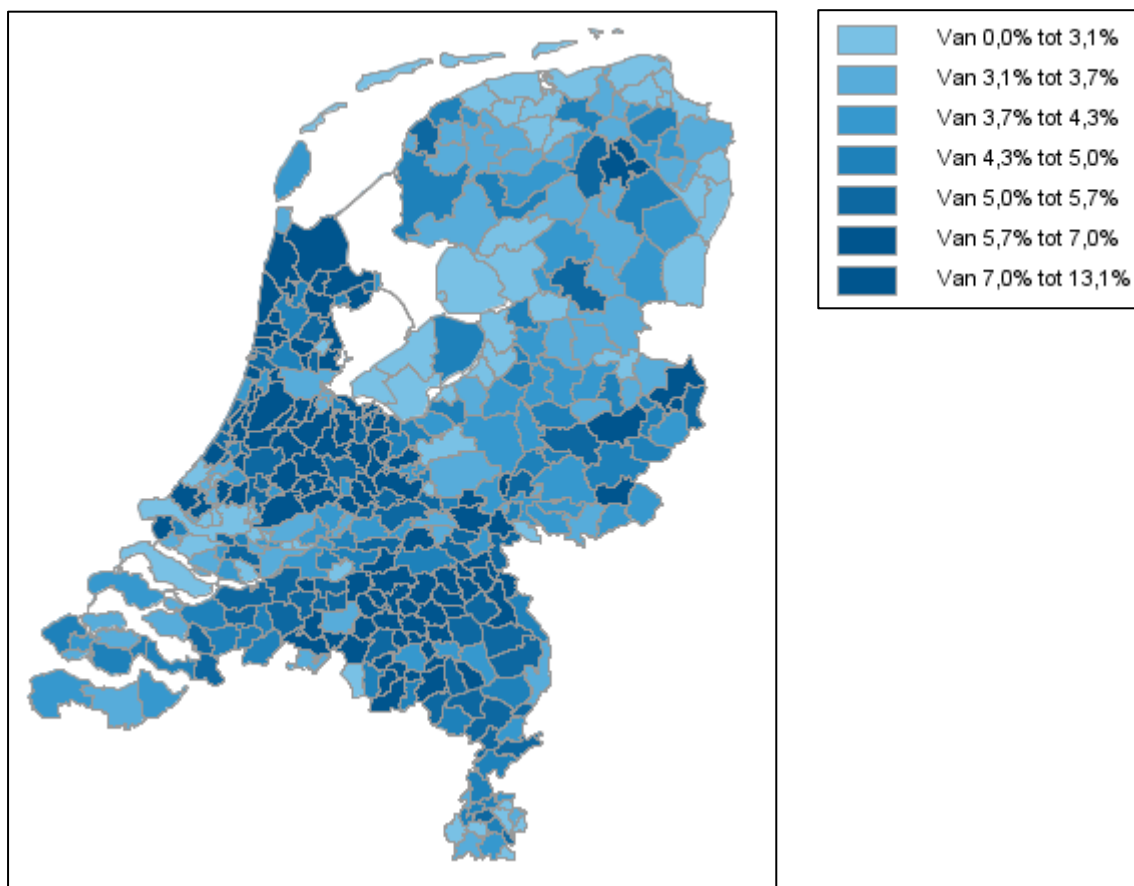

Toelichting:

Bovenstaande afbeelding geeft de verdeling van het percentage lidmaatschappen behorend tot semi-individuele sport in 2015 op gemeenteniveau in Nederland weer. Hierbij is het aantal lidmaatschappen binnen de betreffende sportbonden afgezet tegen het aantal inwoners per gemeente.

Teamsport

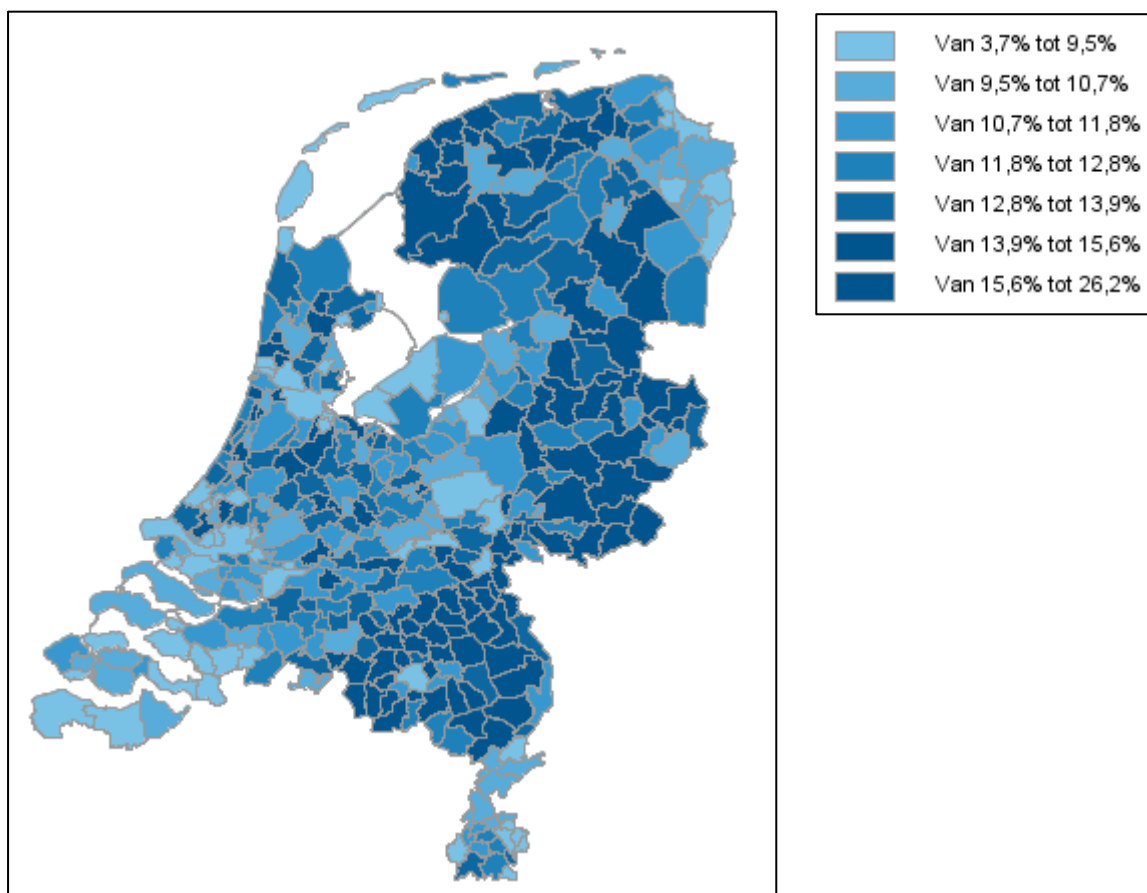

Toelichting:

Bovenstaande afbeelding geeft de verdeling van het percentage lidmaatschappen behorend tot teamsport in 2015 op gemeenteniveau in Nederland weer. Hierbij is het aantal lidmaatschappen binnen de betreffende sportbonden afgezet tegen het aantal inwoners per gemeente.

6.5 Lidmaatschappen op gemeenteniveau (2015)

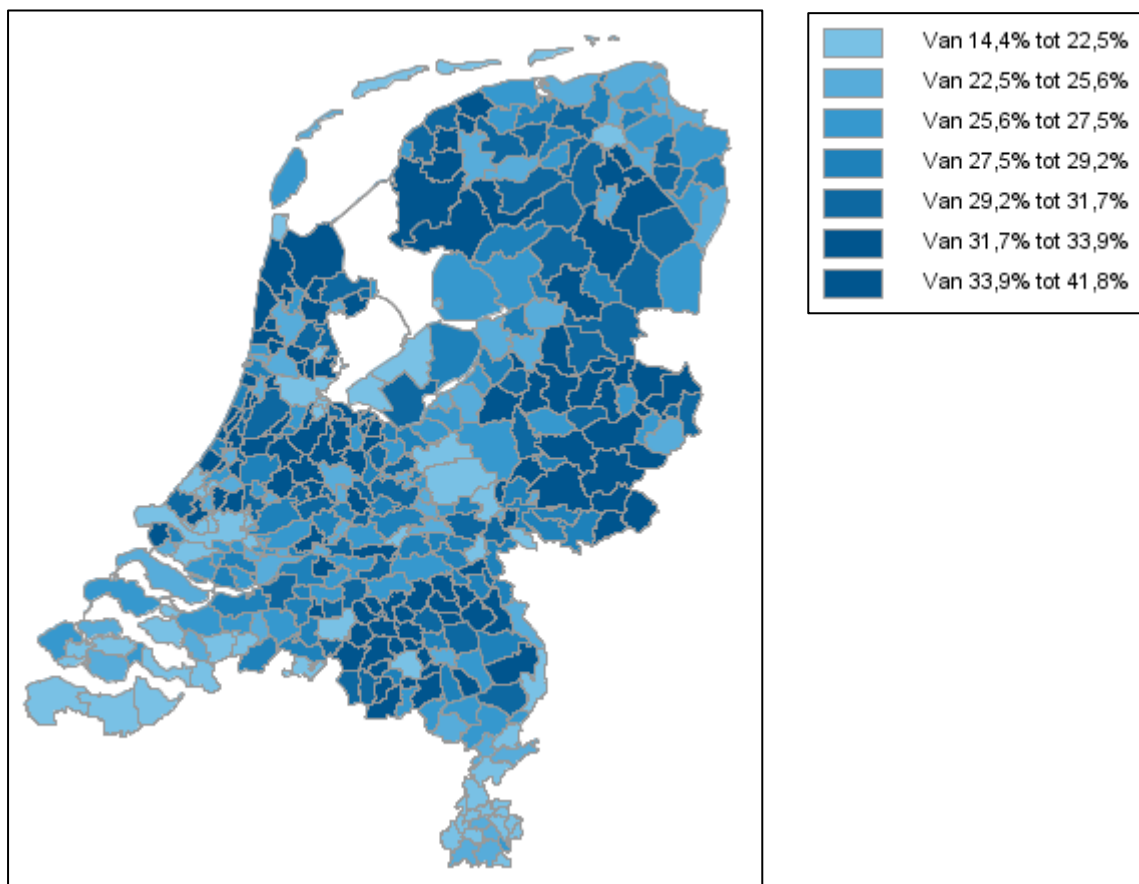

Toelichting:

Bovenstaande afbeelding geeft de verdeling van het percentage lidmaatschappen in 2015 op gemeenteniveau in Nederland weer. Hierbij is het totale aantal lidmaatschappen per gemeente afgezet tegen het aantal inwoners per gemeente.



Nederlands
Olympisch Comité
Nederlandse
Sport Federatie

27/37

Bijlagen



Rabobank

 randstad



 Zilveren
Kruis

BEZOEKADRES
Papendallaan 60, Arnhem

POSTADRES
Postbus 302, 6800 AH Arnhem

TELEFOON
026 483 44 00

EMAIL
info@nocnsf.nl

INTERNET
www.nocnsf.nl

Bijlage 1: Lidmaatschappen totaal per sportbond

28/37

Sportbond	Totaal 2015	Totaal 2014	Totaal 2013	% verschil totaal 2014/2015	% verschil totaal 2013/2014
Aikido Nederland	3.630	3.776	3.931	-3,9%	-3,9%
Algemene Nederlandse Sjoelbond	1.343	1.346	1.395	-0,2%	-3,5%
American Football Bond Nederland	1.440	1.667	1.401	-13,6%	19,0%
Atletiekunie	140.271	140.116	142.669	0,1%	-1,8%
Badminton Nederland	42.716	45.246	48.069	-5,6%	-5,9%
Bob en Sleebond Nederland	92	82	81	12,2%	1,2%
Federatie Oosterse Gevechtskunsten	10.164	8.186	7.098	24,2%	15,3%
Gehandicaptensport Nederland	12.739	12.821	12.483	-0,6%	2,7%
Holland Surfing Association	600	623	662	-3,7%	-5,9%
Judo Bond Nederland	55.375	57.842	59.006	-4,3%	-2,0%
Karate-Do Bond Nederland	8.514	8.774	8.901	-3,0%	-1,4%
KNAC Nationale Autosport Federatie	8.734	10.050	10.051	-13,1%	0,0%
KNBLO Wandelsportorganisatie Nederland	-	43.959	44.116	-	-0,4%
Koninklijk Nederlands Korfbal Verbond	85.963	89.644	91.526	-4,1%	-2,1%
Koninklijke Nederlandsche Kegel Bond	4.135	4.417	4.738	-6,4%	-6,8%
Koninklijke Nederlandsche Kolfbond	549	579	596	-5,2%	-2,9%
Koninklijke Nederlandsche Motorboot Club	399	428	453	-6,8%	-5,5%
Koninklijke Nederlandsche Roei Bond	32.627	32.231	32.217	1,2%	0,0%
Koninklijke Nederlandsche Schaatsenrijders Bond	34.387	80.341	95.810	-57,2% *	-16,1%
Koninklijke Nederlandsche Wielren Unie	36.001	33.827	32.677	6,4%	3,5%
Koninklijke Nederlandse Algemene Schermbond	3.079	3.086	3.156	-0,2%	-2,2%
Koninklijke Nederlandse Baseball en Softball Bond	21.257	21.843	22.174	-2,7%	-1,5%
Koninklijke Nederlandse Blijart Bond	29.648	30.724	29.655	-3,5%	3,6%
Koninklijke Nederlandse Cricket Bond	5.230	5.115	6.060	2,2%	-15,6%
Koninklijke Nederlandse Dambond	4.491	4.776	4.980	-6,0%	-4,1%
Koninklijke Nederlandse Gymnastiek Unie	303.650	241.435	240.551	25,8%	0,4%
Koninklijke Nederlandse Hippische Sportfederatie	200.315	210.532	208.378	-4,9%	1,0%
Koninklijke Nederlandse Hockey Bond	251.287	248.742	241.163	1,0%	3,1%
Koninklijke Nederlandse Kaats Bond	13.776	14.127	15.046	-2,5%	-6,1%
Koninklijke Nederlandse Klim- en Bergsportvereniging	58.766	57.926	56.814	1,5%	2,0%
Koninklijke Nederlandse Krachtsport en Fitnessfederatie	6.254	6.088	6.246	2,7%	-2,5%
Koninklijke Nederlandse Lawn Tennis Bond	599.012	622.807	625.666	-3,8%	-0,5%
Koninklijke Nederlandse Motorrijders Vereniging	50.154	52.721	54.972	-4,9%	-4,1%
Koninklijke Nederlandse Schaak Bond	23.206	23.722	23.730	-2,2%	0,0%
Koninklijke Nederlandse Schietsport Associatie	37.656	37.529	39.353	0,3%	-4,6%
Koninklijke Nederlandse Vereniging voor Luchtvaart	14.589	15.280	15.715	-4,5%	-2,8%
Koninklijke Nederlandse Voetbal Bond	1.227.080	1.213.720	1.209.413	1,1%	0,4%
Koninklijke Nederlandse Zwembond	137.098	138.436	140.835	-1,0%	-1,7%
Koninklijke Wandel Bond Nederland	105.948	-	-	-	-
Nederland Lacrosse	797	770	715	3,5%	7,7%
Nederlands Handbal Verbond	49.379	49.784	49.718	-0,8%	0,1%
Nederlandse Algemene Danssport Bond	1.205	4.468	3.923	-73,0%	13,9%
Nederlandse Basketball Bond	50.390	52.606	52.347	-4,2%	0,5%
Nederlandse Beugel Bond	1.257	1.275	1.427	-1,4%	-10,7%
Nederlandse Boks bond	3.168	3.337	3.071	-5,1%	8,7%
Nederlandse Bowling Federatie	10.831	11.394	13.599	-4,9%	-16,2%
Nederlandse Bridge Bond	115.713	115.845	114.315	-0,1%	1,3%
Nederlandse Curling Bond	163	160	154	1,9%	3,9%
Nederlandse Darts Bond	31.317	30.604	30.698	2,3%	-0,3%
Nederlandse Drakenboot Federatie	272	324	0	-16,0%	-
Nederlandse Floorball en Unihockeybond	1.417	1.401	1.337	1,1%	4,8%
Nederlandse Frisbee Bond	1.033	1.100	1.304	-6,1%	-15,6%
Nederlandse Go Bond	534	519	616	2,9%	-15,7%
Nederlandse Golf Federatie	382.236	394.370	397.056	-3,1%	-0,7%
Nederlandse Handboog Bond	10.441	10.182	9.531	2,5%	6,8%
Nederlandse IJshockey Bond	5.601	5.585	5.653	0,3%	-1,2%
Nederlandse Indoor en Outdoor Bowls Bond	1.033	1.103	1.102	-6,3%	0,1%
Nederlandse Jeu de Boules Bond	17.065	17.245	17.624	-1,0%	-2,2%
Nederlandse Klootschietbond	3.451	3.512	3.588	-1,7%	-2,1%
Nederlandse Kruisboog Bond	2.774	3.032	2.962	-8,5%	2,4%
Nederlandse Minigolf Bond	504	473	549	6,6%	-13,8%
Nederlandse Onderwatersport Bond	16.121	16.522	17.074	-2,4%	-3,2%
Nederlandse Roller sports en Bandy Bond	698	737	704	-5,3%	4,7%
Nederlandse Rugby Bond	13.144	11.887	10.454	10,6%	13,7%
Nederlandse Ski Vereniging	74.549	82.355	87.120	-9,5%	-5,5%
Nederlandse Tafeltennis Bond	28.431	29.574	31.036	-3,9%	-4,7%
Nederlandse Toer Fiets Unie	65.669	62.619	57.665	4,9%	8,6%
Nederlandse Triathlon Bond	23.635	8.333	7.797	183,6%	6,9%
Nederlandse Volleybal Bond	116.820	118.295	116.354	-1,2%	1,7%
Nederlandse Wandelsport Bond	-	56.583	64.958	-	-12,9%
Nederlandse Waterski en Wakeboard Bond	1.448	1.493	1.682	-3,0%	-11,2%
Reddingsbrigade Nederland	22.974	22.983	22.984	0,0%	0,0%
Sportvisserij Nederland	572.648	587.338	577.937	-2,5%	1,6%
Squash Bond Nederland	9.730	11.849	14.603	-17,9%	-18,9%
Taekwondo Bond Nederland	6.775	6.973	7.088	-2,8%	-1,6%
Watersportverbond	76.912	80.020	83.627	-3,9%	-4,3%
TOTAAL	5.292.310	5.331.214	5.354.159	-0,7%	-0,4%

* De Koninklijke Nederlandsche Schaatsenrijders Bond meldt sinds 2015 geen leden van natuurijclubs meer aan, de cijfers van 2014 en 2015 van de KNSB kunnen daarom niet met elkaar vergeleken worden (zie 'validatie van de gegevens' p.3/4 voor verdere toelichting).

[Terug naar hoofdstuk 1.1](#)

Bijlage 2: Lidmaatschappen jeugd per sportbond en geslacht

29/37

Sportbond	Jongens <18 jaar 2015	Jongens <18 jaar 2014	Jongens <18 jaar 2013	% verschil jongens <18 jaar 2014/2015	% verschil jongens <18 jaar 2013/2014	Meisjes <18 jaar 2015	Meisjes <18 jaar 2014	Meisjes <18 jaar 2013	% verschil meisjes <18 jaar 2014/2015	% verschil meisjes <18 jaar 2013/2014	Totaal jeugd <18 jaar 2015	Totaal jeugd <18 jaar 2014	Totaal jeugd <18 jaar 2013	% verschil jeugd <18 jaar 2014/2015	% verschil jeugd <18 jaar 2013/2014
Aikido Nederland	970	1.038	1.160	-6.6%	-10.5%	494	472	505	4.7%	-6.5%	1.464	1.510	1.665	-3.0%	-9.3%
Algemene Nederlandse Sjoelbond	10	9	14	11.1%	-35.7%	15	14	12	7.1%	16.7%	25	23	26	8.7%	-11.5%
American Football Bond Nederland	499	445	1.170	12.1%	-62.0%	26	20	12	30.0%	66.7%	525	465	1.182	12.9%	-60.7%
Atletiekunie	19.644	19.189	18.085	2.4%	6.1%	17.733	16.597	15.695	6.8%	5.7%	37.377	35.786	33.780	4.4%	5.9%
Badminton Nederland	7.107	7.785	8.161	-8.7%	-4.6%	6.901	7.591	8.283	-9.1%	-8.4%	14.008	15.376	16.444	-8.9%	-6.5%
Bob en Sleebond Nederland	4	5	0	-20.0%	-	1	1	1	0.0%	0.0%	5	6	1	-16.7%	500.0%
Federatie Oostere Gevechtskunsten	3.251	1.915	1.666	69.8%	14.9%	1.066	715	622	49.1%	15.0%	4.317	2.630	2.288	64.1%	14.9%
Gehandicaptensport Nederland	840	739	1.029	13.7%	-28.2%	523	411	358	27.3%	14.8%	1.363	1.150	1.387	18.5%	-17.1%
Holland Surfing Association	44	40	40	10.0%	0.0%	9	9	10	0.0%	-10.0%	53	49	50	8.2%	-2.0%
Judo Bond Nederland	30.670	32.121	31.345	-4.5%	2.5%	9.009	9.306	8.321	-3.2%	11.8%	39.679	41.427	39.666	-4.2%	-4.4%
Karate Do Bond Nederland	2.445	2.654	2.743	-7.9%	-3.2%	1.485	1.532	1.498	-3.1%	2.3%	3.930	4.186	4.241	-6.1%	-1.3%
KNAF Nationale Autosport Federatie	502	552	556	-9.1%	-0.7%	79	81	74	-13.2%	23.0%	581	643	630	-9.6%	-2.1%
KNBL Wandelsportorganisatie Nederland	--	246	384	--	-35.9%	--	253	268	--	-5.6%	--	499	652	--	-23.5%
Koninklijk Nederlands Korfbal Verbond	13.469	13.567	14.717	-0.7%	-7.8%	27.075	27.882	30.071	-2.9%	-7.3%	40.544	41.449	44.788	-2.2%	-7.5%
Koninklijke Nederlandse Kegel Bond	21	24	27	-12.5%	-11.1%	24	21	24	14.3%	-12.5%	45	45	51	0.0%	-11.8%
Koninklijke Nederlandse Kolfbond	0	0	0	--	--	0	0	0	--	--	0	0	0	--	--
Koninklijke Nederlandse Motorboot Club	1	1	1	0.0%	0.0%	0	0	0	--	--	1	1	1	0.0%	0.0%
Koninklijke Nederlandse Roei Bond	1.474	1.542	1.515	-4.4%	1.8%	979	1.003	1.054	-2.4%	-4.8%	2.453	2.545	2.569	-3.6%	-0.9%
Koninklijke Nederlandse Schaatsenrijders Bond *	5.326	3.431	10.799	55.2%	-68.2%	6.974	3.529	12.512	97.6%	-71.8%	12.300	6.960	23.311	76.7%	-70.1%
Koninklijke Nederlandse Wielren Unie	7.844	7.676	7.373	2.2%	4.1%	1.823	1.763	1.637	3.4%	7.7%	9.667	9.439	9.010	2.4%	4.8%
Koninklijke Nederlandse Algemene Schermbond	1.324	1.309	1.363	1.1%	-4.0%	328	308	317	6.5%	-2.8%	1.652	1.617	1.680	2.2%	-3.8%
Koninklijke Nederlandse Baseball en Softbal Bond	6.428	6.574	6.688	-2.2%	-1.7%	2.187	2.130	2.134	2.7%	-0.2%	8.615	8.704	8.782	-1.0%	-1.3%
Koninklijke Nederlandse Bijlart Bond	176	230	249	-23.5%	-7.6%	15	30	29	-50.0%	3.4%	191	260	282	-28.2%	-6.5%
Koninklijke Nederlandse Cricket Bond	1.267	1.054	2.186	20.2%	-51.8%	161	155	284	3.9%	-45.4%	1.428	1.209	2.470	18.1%	-51.1%
Koninklijke Nederlandse Dambond	431	449	467	-4.0%	-3.9%	105	103	97	1.9%	6.2%	536	552	564	-2.9%	-2.1%
Koninklijke Nederlandse Gymnastiek Unie	46.555	30.087	26.943	54.7%	11.7%	181.087	137.611	137.523	31.6%	0.1%	227.642	167.698	164.466	35.7%	2.0%
Koninklijke Nederlandse Hippiische Sportfederatie	4.365	4.482	4.837	-2.6%	-7.3%	68.897	69.039	71.425	-0.2%	-3.3%	73.262	73.521	76.262	-0.4%	-3.6%
Koninklijke Nederlandse Hockey Bond	53.534	54.390	53.620	-1.6%	1.4%	117.011	116.690	111.429	0.3%	4.7%	170.545	171.080	165.049	-0.3%	3.7%
Koninklijke Nederlandse Kaats Bond	2.136	2.204	2.337	-3.1%	-5.7%	1.518	1.581	1.726	-4.0%	-8.4%	3.654	3.785	4.063	-3.5%	-6.8%
Koninklijke Nederlandse Klim- en Bergsportvereniging	4.547	4.417	4.888	2.9%	-9.6%	3.878	3.790	3.664	2.3%	3.4%	8.425	8.207	8.552	2.7%	-4.0%
Koninklijke Nederlandse Krachtsport en Fitnessfederatie	186	170	213	9.4%	-20.2%	58	62	93	-6.5%	-33.3%	244	232	306	5.2%	-24.2%
Koninklijke Nederlandse Lawn Tennis Bond	67.239	72.510	72.802	-7.3%	-0.4%	55.427	58.878	59.768	-5.9%	-1.5%	122.666	131.388	132.570	-6.6%	-0.9%
Koninklijke Nederlandse Motorrijders Vereniging	3.426	3.694	4.004	-7.3%	-7.7%	275	274	262	0.4%	4.6%	3.701	3.968	4.266	-6.7%	-7.0%
Koninklijke Nederlandse Schaak Bond	7.198	6.949	6.864	3.6%	1.2%	1.408	1.452	1.327	-3.0%	9.4%	8.606	8.401	8.191	2.4%	2.6%
Koninklijke Nederlandse Schietsport Associatie	853	1.419	1.603	-39.9%	-11.5%	129	212	206	-39.2%	2.9%	982	1.631	1.809	-39.8%	-8.6%
Koninklijke Nederlandse Vereniging voor Luchtvaart	551	618	689	-10.8%	-10.3%	81	81	76	0.0%	6.6%	632	699	765	-9.6%	-8.6%
Koninklijke Nederlandse Voetbal Bond	501.525	519.001	499.675	-3.4%	3.9%	84.519	82.218	69.644	2.8%	18.1%	586.054	601.219	569.319	-2.5%	5.6%
Koninklijke Nederlandse Zwembond	35.628	36.504	37.456	-2.4%	-2.5%	37.480	38.546	40.152	-2.8%	-4.0%	73.108	75.050	77.608	-2.6%	-3.3%
Koninklijke Wandel Bond Nederland	19.292	--	--	--	--	20.465	--	--	--	--	39.757	--	--	--	--
Nederland Lacrosse	16	18	20	-11.1%	-10.0%	18	20	17	-10.0%	17.6%	34	38	37	-10.5%	2.7%
Nederlands Handbal Verbond	4.977	4.990	5.421	-0.3%	-8.0%	19.571	19.924	21.102	-1.8%	-5.6%	24.548	24.914	26.523	-1.5%	-6.1%
Nederlandse Algemene Danssport Bond	58	215	195	-73.0%	10.3%	72	249	220	-71.1%	13.2%	130	464	415	-72.0%	11.8%
Nederlandse Basketball Bond	19.164	19.089	19.412	0.4%	-1.7%	6.855	6.692	7.012	2.4%	-4.6%	26.019	25.781	26.424	0.9%	-2.4%
Nederlandse Beugel Bond	34	44	64	-22.7%	-31.3%	8	14	23	-42.9%	-39.1%	42	58	87	-27.6%	-33.3%
Nederlandse Boks bond	373	331	363	12.7%	-8.8%	103	76	60	35.5%	26.7%	476	407	423	17.0%	-3.8%
Nederlandse Bowling Federatie	617	670	823	-7.9%	-18.6%	202	231	294	-12.6%	-21.4%	819	901	1.117	-9.1%	-19.3%
Nederlandse Bridge Bond	96	76	85	26.3%	-10.6%	33	26	22	26.9%	18.2%	129	102	107	26.5%	-4.7%
Nederlandse Curling Bond	24	21	21	14.3%	0.0%	10	8	3	25.0%	166.7%	34	29	24	17.2%	20.8%
Nederlandse Darts Bond	471	420	389	12.1%	8.0%	42	50	51	-16.0%	-2.0%	513	470	440	9.1%	6.8%
Nederlandse Drakenboot Federatie	3	6	0	-50.0%	--	1	6	0	-83.3%	--	4	12	0	-66.7%	--
Nederlandse Floorball en Unihockeybond	443	436	411	1.6%	6.1%	172	185	182	-7.0%	1.6%	615	621	593	-1.0%	4.7%
Nederlandse Frisbee Bond	146	137	180	6.6%	-23.9%	76	70	83	8.6%	-15.7%	222	207	263	7.2%	-21.3%
Nederlandse Go Bond	7	10	14	-30.0%	-28.6%	5	3	7	66.7%	-57.1%	12	13	21	-7.7%	-38.1%
Nederlandse Golf Federatie	8.082	8.945	9.602	-9.6%	-6.8%	3.309	3.693	4.007	-10.4%	-7.8%	11.391	12.638	13.609	-9.9%	-7.1%
Nederlandse Handboog Bond	1.932	1.957	1.817	-1.3%	7.7%	648	514	412	26.1%	24.8%	2.580	2.471	2.229	4.4%	10.9%
Nederlandse IJshockey Bond	1.263	1.302	1.367	-3.0%	-4.8%	166	165	159	0.6%	3.8%	1.429	1.467	1.526	-2.6%	-3.9%
Nederlandse Indoor en Outdoor Bowls Bond	1	1	3	0.0%	-66.7%	3	1	2	200.0%	-50.0%	4	2	5	100.0%	-60.0%
Nederlandse Jeu de Boules Bond	97	100	113	-3.0%	-11.5%	38	51	54	-25.5%	-5.6%	135	151	167	-10.6%	-9.6%
Nederlandse Klootschietbond	406	410	417	-1.0%	-1.7%	136	139	153	-2.2%	-9.2%	542	549	570	-1.3%	-3.7%
Nederlandse Kruisboog Bond	41	59	69	-30.5%	-14.5%	17	34	39	-50.0%	-12.8%	58	93	108	-37.6%	-13.9%
Nederlandse Minigolf Bond	12	5	13	140.0%	-61.5%	6	0	4	--	-100.0%	18	5	17	260.0%	-70.6%
Nederlandse Onderwatersport Bond	969	1.030	1.093	-5.9%	-5.8%	620	652	659	-4.9%	-1.1%	1.589	1.682	1.752	-5.5%	-4.0%
Nederlandse Roller sports en Bandy Bond	37	36	33	2.8%	9.1%	333	393	411	-15.3%	-4.4%	370	429	444	-13.8%	-3.4%
Nederlandse Rugby Bond	5.724	4.718	4.080	21.3%	15.6%	710	513	418	38.4%	22.7%	6.434	5.231	4.498	23.0%	16.3%
Nederlandse Ski Vereniging	7.073	7.019	7.525	0.8%	-6.7%	6.450	6.462	6.628	-0.2%	-2.5%	13.523	13.481	14.153	0.3%	-4.7%
Nederlandse Tafeltennis Bond	5.505	6.144	6.785	-10.4%	4.6%	1.396	1.465	1.611	-4.7%	-9.1%	6.901	7.609	8.396	-9.3%	-9.4%
Nederlandse Toer Fietis Unie	1.790	1.602	1.531	11.7%	4.6%	395	354	315	11.6%	12.4%	2.188	1.956	1.846	11.7%	6.0%
Nederlandse Triathlon Bond	942	222	2.108	324.3%	-89.5%	611	153	498	299.3%	-69.3%	1.553	375	2.606	314.1%	-85.6%
Nederlandse Volleybal Bond	9.676	10.027	9.467	-3.5%	5.9%	42.670	43.048	38.800	-0.9%	10.9%	52.346	53.075	48.267	-1.4%	10.0%
Nederlandse Wandelsport Bond	--	14.383	19.029	--	-24.4%	--	14.263	18.730	--	-23.8%	--	28.646	37.759	--	-24.1%
Nederlandse Waterski en Wakeboard Bond	79	88	98	-10.2%	-10.2%	35	48	41	-27.1%	17.1%	114	136	139	-16.2%	-2.2%
Reddingsbrigade Nederland	5.447	5.808	6.173	-6.2%	-5.9%	5.148	5.439	5.688	-5.4%	-4.4%	10.595	11.247	11.861	-5.8%	-5.2%
Sportvissen Nederland	58.202	63.135	60.837	-7.7%	3.8%	3.013	3.250	2.998	-7.3%	8.4%	61.315	66.385	63.835	-7.6%	4.0%
Squash Bond Nederland	231	271	306	-14.8%	-11.4%	90	124	167	-27.4%	-25.7%	321	395	473	-18.7%	-16.5%
Taekwondo Bond Nederland	2.851	3.032	3.007	-6.0%	0.8%	1.645	1.609	1.582	2.2%	1.7%	4.496	4.641	4.589	-3.1%	1.1%
Watersportverbond	3.897	3.955	4.841	-1.5%	-53.4%	2.296	2.396	2.490	-4.2%	-3.8%	6.193	6.351	10.971	-2.5%	-42.1%
TOTAAL	991.578	999.752	999.021	-0.8%	0.1%	746.148	696.690	696.055	7.1%	0.1%	1.737.726	1.696.442	1.695.076	2.4%	0.1%

* De Koninklijke Nederlandse Schaatsenrijders Bond meldt sinds 2015 geen leden van natuurijclubs meer aan, de cijfers van 2014 en 2015 van de KNSB kunnen daarom niet met elkaar vergeleken worden (zie 'validatie van de gegevens' p.3/4 voor verdere toelichting).

Terug naar hoofdstuk 1.1

Bijlage 3: Lidmaatschappen volwassenen per sportbond en geslacht

30/37

Sportbond	Mannen ≥ 18 jaar 2015	Mannen ≥ 18 jaar 2014	Mannen ≥ 18 jaar 2013	% verschil mannen ≥ 18 jaar 2014/2015	% verschil mannen ≥ 18 jaar 2013/2014	Vrouwen ≥ 18 jaar 2015	Vrouwen ≥ 18 jaar 2014	Vrouwen ≥ 18 jaar 2013	% verschil vrouwen ≥ 18 jaar 2014/2015	% verschil vrouwen ≥ 18 jaar 2013/2014	Totaal volwassenen ≥ 18 jaar 2015	Totaal volwassenen ≥ 18 jaar 2014	Totaal volwassenen ≥ 18 jaar 2013	% verschil volwassenen ≥ 18 jaar 2014/2015	% verschil volwassenen ≥ 18 jaar 2013/2014	
Akido Nederland	1.765	1.867	1.864	-5,5%	0,2%	401	399	402	0,5%	-0,7%	2.166	2.266	2.266	-4,4%	0,0%	
Algemene Nederlandse Sjoelbond	641	635	600	0,9%	5,8%	677	688	769	-1,6%	-10,5%	1.318	1.323	1.369	-0,4%	-3,4%	
American Football Bond Nederland	849	1.152	186	-26,3%	519,4%	66	50	33	32,0%	51,5%	915	1.202	219	-23,9%	448,9%	
Atletiekunie	51.373	51.563	53.790	-0,4%	-4,1%	51.521	52.767	55.099	-2,4%	-4,2%	102.894	104.330	108.889	-1,4%	-4,2%	
Badminton Nederland	17.681	18.259	19.245	-3,2%	-5,1%	11.027	11.611	12.380	-5,0%	-6,2%	28.708	29.870	31.625	-3,9%	-5,5%	
Bob en Sleebond Nederland	70	64	64	9,4%	0,0%	17	12	16	41,7%	-25,0%	87	76	80	14,5%	-5,0%	
Federatie Oosterse Gevechtssporten	4.403	4.232	3.689	4,0%	14,7%	1.444	1.324	1.121	9,1%	18,1%	5.847	5.556	4.810	5,2%	15,5%	
Gehandicapsport Nederland	5.546	5.869	5.457	-5,5%	7,5%	5.830	5.802	5.639	0,5%	2,9%	11.376	11.671	11.096	-2,5%	5,2%	
Holland Surfing Association	440	459	499	-4,1%	-8,0%	107	115	113	-7,0%	1,8%	547	574	612	-4,7%	-6,2%	
Judo Bond Nederland	13.203	13.817	16.233	-4,4%	-14,9%	2.493	2.598	3.107	-4,0%	-16,4%	15.696	16.415	19.340	-4,4%	-15,1%	
Karate Do Bond Nederland	3.514	3.532	3.616	-0,5%	-2,3%	1.070	1.056	1.044	1,3%	1,1%	4.584	4.588	4.660	-0,1%	-1,5%	
KNAC Nationale Autosport Federatie	7.438	8.603	8.669	-13,5%	-0,8%	715	804	752	-11,1%	6,9%	8.153	9.407	9.421	-13,3%	-0,1%	
KNBLO Wandelsportorganisatie Nederland	-	19.969	19.064	-	4,7%	-	23.491	24.400	-	-	-	43.460	43.464	-	0,0%	
Koninklijk Nederlands Korfbal Verbond	22.086	23.022	22.544	-4,1%	2,1%	23.333	25.173	24.194	-7,3%	4,0%	45.419	48.195	46.738	-5,8%	3,1%	
Koninklijke Nederlandsche Roei Bond	15.276	15.137	15.235	0,9%	-0,6%	14.898	14.549	14.413	2,4%	0,9%	30.174	29.686	29.648	1,6%	0,1%	
Koninklijke Nederlandsche Schaatsenrijders Bond *	15.557	45.206	43.813	-65,6%	3,2%	6.530	28.175	28.686	-76,8%	-1,8%	22.087	73.381	72.499	-69,9%	1,2%	
Koninklijke Nederlandse Wielren Unie	23.124	21.709	21.198	6,5%	2,4%	3.210	2.679	2.469	19,8%	8,5%	26.334	24.388	23.667	8,0%	3,0%	
Koninklijke Nederlandse Algemene Schermbond	1.057	1.065	1.076	-0,8%	-1,0%	370	404	400	-8,4%	1,0%	1.427	1.469	1.476	-2,9%	-0,5%	
Koninklijke Nederlandse Baseball en Softbal Bond	9.022	9.380	9.547	-3,8%	-1,7%	3.620	3.759	3.805	-3,7%	-1,2%	12.642	13.139	13.352	-3,8%	-1,6%	
Koninklijke Nederlandse Bijlart Bond	27.831	28.665	27.513	-2,9%	4,2%	1.626	1.799	1.864	-9,6%	-3,5%	29.457	30.464	29.377	-3,3%	3,7%	
Koninklijke Nederlandse Cricket Bond	3.626	3.694	3.074	-1,8%	20,2%	176	212	516	-17,0%	-58,9%	3.802	3.906	3.590	-2,7%	8,8%	
Koninklijke Nederlandse Dambond	3.856	4.119	4.303	-6,4%	-4,3%	99	105	113	-5,7%	-7,1%	3.955	4.224	4.416	-6,4%	-4,3%	
Koninklijke Nederlandse Gymnastiek Unie	12.590	12.298	12.301	2,4%	0,0%	63.418	61.439	63.784	3,2%	-3,7%	76.008	73.737	76.085	3,1%	-3,1%	
Koninklijke Nederlandse Hippische Sportfederatie	28.761	31.520	31.654	-8,8%	-0,4%	98.292	105.491	100.462	-6,8%	5,0%	127.053	137.011	132.116	-7,3%	3,7%	
Koninklijke Nederlandse Hockey Bond	41.625	40.190	40.563	3,6%	-0,9%	39.117	37.472	35.551	4,4%	5,4%	80.742	77.662	76.114	4,0%	2,0%	
Koninklijke Nederlandse Kaats Bond	7.307	7.483	8.172	-2,4%	-8,4%	2.815	2.859	2.811	-1,5%	1,7%	10.122	10.342	10.983	-2,1%	-5,8%	
Koninklijke Nederlandse Keegel Bond	2.392	2.534	2.748	-5,6%	-7,8%	1.698	1.838	1.939	-7,6%	-5,2%	4.090	4.372	4.687	-6,5%	-6,7%	
Koninklijke Nederlandse Klim- en Bergsportvereniging	31.828	31.517	30.533	1,0%	3,2%	18.513	18.202	17.729	1,7%	2,7%	50.341	49.719	48.262	1,3%	3,0%	
Koninklijke Nederlandsche Kolfbond	355	369	343	-3,8%	7,6%	194	210	253	-7,6%	-17,0%	549	579	596	-5,2%	-2,9%	
Koninklijke Nederlandsche Krachtsport en Fitnessfederatie	3.166	3.056	3.152	3,6%	-3,0%	2.844	2.800	2.788	1,6%	0,4%	6.010	5.856	5.940	2,6%	-1,4%	
Koninklijke Nederlandse Lawn Tennis Bond	255.099	262.708	263.194	-2,9%	-0,2%	221.247	228.711	229.902	-3,3%	-0,5%	476.346	491.419	493.096	-3,1%	-0,3%	
Koninklijke Nederlandse Motorboot Club	365	395	419	-7,6%	-5,7%	33	32	33	3,1%	-3,0%	398	427	452	-6,8%	-5,5%	
Koninklijke Nederlandse Motorrijders Vereniging	41.487	43.468	45.105	-4,6%	-3,6%	4.966	5.285	5.601	-6,0%	-5,6%	46.453	48.753	50.706	-4,7%	-3,9%	
Koninklijke Nederlandse Schaak Bond	14.032	14.827	15.044	-5,4%	-1,4%	568	494	495	15,0%	-0,2%	14.600	15.321	15.539	-4,7%	-1,4%	
Koninklijke Nederlandse Schietsport Associatie	33.769	33.202	34.784	1,7%	-1,5%	2.905	2.696	2.760	7,8%	-2,3%	36.674	35.898	37.544	2,2%	-4,4%	
Koninklijke Nederlandse Vereniging voor Luchtvaart	12.881	13.449	13.799	-4,2%	-2,5%	1.076	1.132	1.151	-4,9%	-1,7%	13.957	14.581	14.950	-4,3%	-2,5%	
Koninklijke Nederlandse Voetbal Bond	579.045	556.887	581.963	4,0%	-4,3%	61.981	55.614	58.131	11,4%	-4,3%	641.026	612.501	640.094	4,7%	-4,3%	
Koninklijke Nederlandse Zwembond	34.138	33.215	33.484	2,8%	-0,8%	29.852	30.171	29.743	-1,1%	1,4%	63.990	63.386	63.227	1,0%	0,3%	
Koninklijke Wandel Bond Nederland	28.376	-	-	-	-	37.815	-	-	-	-	66.191	-	-	-	-	
Nederland Lacrosse	341	337	336	1,2%	0,3%	422	395	342	6,8%	15,5%	763	732	678	4,2%	8,0%	
Nederlands Handbal Verbond	9.306	9.400	8.949	-1,0%	5,0%	15.525	15.470	14.246	0,4%	8,6%	24.831	24.870	23.195	-0,2%	7,2%	
Nederlands Algemene Danssport Bond	549	1.919	1.695	-71,4%	13,2%	526	2.085	1.813	-74,8%	15,0%	1.075	4.004	3.508	-73,2%	14,1%	
Nederlands Basketball Bond	17.661	19.427	20.073	-9,1%	-3,2%	6.710	7.398	5.850	-9,3%	26,5%	24.371	26.225	25.923	-9,1%	3,5%	
Nederlands Beugel Bond	1.019	1.021	1.116	-0,2%	-8,5%	196	196	224	0,0%	-12,5%	1.215	1.217	1.340	-0,2%	-9,2%	
Nederlands Boks bond	2.325	2.550	2.316	-8,8%	10,1%	367	380	332	-3,4%	14,5%	2.692	2.930	2.648	-8,1%	10,6%	
Nederlands Bowling Federatie	7.148	7.430	8.871	-3,8%	-16,2%	2.864	3.063	3.611	-6,5%	-15,2%	10.012	10.493	12.482	-1,8%	-15,9%	
Nederlands Bridge Bond	47.856	48.098	47.543	-0,5%	1,2%	67.728	67.645	66.665	0,1%	1,5%	115.584	115.743	114.208	-0,1%	1,3%	
Nederlands Curling Bond	99	98	95	1,0%	3,2%	30	33	35	-9,1%	-5,7%	129	131	130	-1,5%	0,8%	
Nederlands Darts Bond	28.047	27.333	27.285	2,6%	0,2%	2.757	2.801	2.973	-1,6%	-5,8%	30.804	30.134	30.258	2,2%	-0,4%	
Nederlands Draakenboot Federatie	167	215	0	-22,3%	0,0%	101	97	0	4,1%	0,0%	268	312	0	-14,1%	0,0%	
Nederlands Floorball en Unihockeybond	501	502	487	-0,2%	3,1%	301	278	257	8,3%	8,2%	802	780	744	2,8%	4,8%	
Nederlands Friisbee Bond	567	613	730	-7,5%	-16,0%	244	280	311	-12,9%	-10,0%	811	893	1.041	-9,2%	-14,2%	
Nederlands Go Bond	484	472	550	2,5%	-14,2%	38	34	45	11,8%	-24,4%	522	506	595	3,2%	-15,0%	
Nederlands Golf Federatie	248.145	255.283	255.867	-2,8%	-0,2%	122.700	126.449	127.580	-3,0%	-0,9%	370.845	381.732	383.447	-2,9%	-0,4%	
Nederlands Handboog Bond	6.355	6.281	6.017	1,2%	4,4%	1.506	1.430	1.285	5,3%	11,3%	7.861	7.711	7.302	1,9%	5,6%	
Nederlands Ishockey Bond	3.632	3.593	3.610	1,1%	-0,5%	540	525	517	2,9%	1,5%	4.172	4.118	4.127	1,3%	-0,2%	
Nederlands Indoor en Outdoor Bowls Bond	573	613	610	-6,5%	0,5%	456	488	487	-6,6%	0,2%	1.029	1.101	1.097	-6,5%	0,4%	
Nederlands Jeu de Boules Bond	10.363	10.440	10.663	-0,7%	-2,1%	6.567	6.654	6.794	-1,3%	-2,1%	16.930	17.094	17.457	-1,0%	-2,1%	
Nederlands Klootschiet Bond	2.424	2.465	2.504	-1,7%	-1,6%	485	498	514	-2,6%	-3,1%	2.909	2.963	3.018	-1,8%	-1,8%	
Nederlands Kruisboog Bond	1.951	2.100	2.048	-7,1%	2,5%	765	839	806	-8,8%	4,1%	2.716	2.939	2.854	-7,6%	3,0%	
Nederlands Minigolf Bond	325	320	362	1,6%	-11,6%	161	148	170	8,8%	-12,9%	486	468	532	3,8%	-12,0%	
Nederlands Onderwatersport Bond	11.062	11.305	11.703	-2,1%	-3,4%	3.470	3.535	3.619	-1,8%	-2,3%	14.532	14.840	15.322	-2,1%	-3,1%	
Nederlands Roller sports en Bandy Bond	134	131	107	2,3%	22,4%	194	177	153	9,6%	15,7%	328	308	260	6,5%	18,5%	
Nederlands Rugby Bond	5.770	5.643	5.155	2,3%	9,5%	940	1.013	801	-7,2%	26,5%	6.710	6.656	5.956	6,8%	11,8%	
Nederlands Ski Vereniging	33.533	38.103	40.356	-12,0%	-5,6%	27.493	30.771	32.611	-10,7%	-5,6%	61.026	68.874	72.967	-11,4%	-5,6%	
Nederlands Tafeltennis Bond	18.198	18.486	18.950	-1,6%	-2,4%	3.332	3.479	3.690	-4,2%	-5,7%	21.530	21.965	22.640	-2,0%	-3,0%	
Nederlands Toer Fiets Unie	55.842	53.534	49.479	4,3%	8,2%	7.642	7.129	6.340	7,2%	12,4%	63.484	60.663	55.819	4,7%	8,7%	
Nederlands Triathlon Bond	16.503	5.967	2.165	176,6%	175,6%	5.579	1.991	3.026	180,2%	-34,2%	22.082	7.958	5.191	177,5%	53,3%	
Nederlands Volleybal Bond	30.233	30.712	31.717	-1,6%	-3,2%	34.241	34.508	36.370	-0,8%	-5,1%	64.474	65.220	68.087	-1,1%	-4,2%	
Nederlands Wandelsport Bond	-	12.478	12.068	-	3,4%	-	15.459	15.131	-	2,2%	-	27.937	27.199	-	2,7%	-
Nederlands Waterski & Wakeboard Bond	1.144	1.189	1.300	-3,8%	-8,5%	190	168	243	13,1%	-30,9%	1.334	1.357	1.543	-1,7%	-12,1%	
Reddingsbrigade Nederland	6.973	6.622	6.259	5,3%	5,8%	5.406	5.114	4.864	5,7%	5,1%	12.379	11.736	11.123	5,5%	5,5%	
Sportvisserij Nederland	487.304	496.037	489.469	-1,8%	1,3%	24.029	24.916	24.633	-3,6%	1,1%	511.333	520.953	514.102	-1,8%	1,3%	
Squash Bond Nederland	7.803	9.339	11.250	-16,4%	-17,0%	1.606	2.115	2.880	-24,1%	-26,6%	9.409	11.454	14.130	-17,9%	-18,9%	
Taekwondo Bond Nederland	1.713	1.780	1.914	-3,8%	-7,0%	566	552	585	2,5%	-5,6%	2.279	2.332	2.499	-2,3%	-6,7%	
Watersportverbond	60.512	63.642	61.827	-4,9%	2,9%	10.207	10.027	10.829	1,8%	-7,4%	70.719	73.669	72.656	-4,0%	1,4%	
TOTAAL	2.482.136</															

Bijlage 4: Ontwikkelingen lidmaatschappen sportbonden – absoluut

Sportbond	Totaal 2015	Totaal 2014	Totaal 2013	# verschil totaal 2014/2015	% verschil totaal 2014/2015	# verschil totaal 2013/2014	% verschil totaal 2013/2014
Koninklijke Nederlandse Gymnastiek Unie	303.650	241.435	240.551	62.215	25,8%	884	0,4%
Nederlandse Triathlon Bond	23.635	8.333	7.797	15.302	183,6%	536	6,9%
Koninklijke Nederlandse Voetbal Bond	1.227.080	1.213.720	1.209.413	13.360	1,1%	4.307	0,4%
Nederlandse Toer Fiets Unie	65.669	62.619	57.665	3.050	4,9%	4.954	8,6%
Koninklijke Nederlandse Hockey Bond	251.287	248.742	241.163	2.545	1,0%	7.579	3,1%
Koninklijke Nederlandsche Wielren Unie	36.001	33.827	32.677	2.174	6,4%	1.150	3,5%
Federatie Oosterse Gevechtkunsten	10.164	8.186	7.098	1.978	24,2%	1.088	15,3%
Nederlandse Rugby Bond	13.144	11.887	10.454	1.257	10,6%	1.433	13,7%
Koninklijke Nederlandse Klim- en Bergsportvereniging	58.766	57.926	56.814	840	1,5%	1.112	2,0%
Nederlandse Darts Bond	31.317	30.604	30.698	713	2,3%	-94	-0,3%
Koninklijke Nederlandsche Roei Bond	32.627	32.231	32.217	396	1,2%	14	0,0%
Nederlandse Handboog Bond	10.441	10.182	9.531	259	2,5%	651	6,8%
Koninklijke Nederlandse Krachtsport en Fitnessfederatie	6.254	6.088	6.246	166	2,7%	-158	-2,5%
Atletiekunie	140.271	140.116	142.669	155	0,1%	-2.553	-1,8%
Koninklijke Nederlandse Schietsport Associatie	37.656	37.529	39.353	127	0,3%	-1.824	-4,6%
Koninklijke Nederlandse Cricket Bond	5.230	5.115	6.060	115	2,2%	-945	-15,6%
Nederlandse Minigolf Bond	504	473	549	31	6,6%	-76	-13,8%
Nederland Lacrosse	797	770	715	27	3,5%	55	7,7%
Nederlandse IJshockey Bond	5.601	5.585	5.653	16	0,3%	-68	-1,2%
Nederlandse Floorball en Unihockeybond	1.417	1.401	1.337	16	1,1%	64	4,8%
Nederlandse Go Bond	534	519	616	15	2,9%	-97	-15,7%
Bob en Sleebond Nederland	92	82	81	10	12,2%	1	1,2%
Nederlandse Curling Bond	163	160	154	3	1,9%	6	3,9%
Algemene Nederlandse Sjoelbond	1.343	1.346	1.395	-3	-0,2%	-49	-3,5%
Koninklijke Nederlandse Algemene Schermbond	3.079	3.086	3.156	-7	-0,2%	-70	-2,2%
Reddingsbrigade Nederland	22.974	22.983	22.984	-9	0,0%	-1	0,0%
Nederlandse Beugel Bond	1.257	1.275	1.427	-18	-1,4%	-152	-10,7%
Holland Surfing Association	600	623	662	-23	-3,7%	-39	-5,9%
Koninklijke Nederlandsche Motorboot Club	399	428	453	-29	-6,8%	-25	-5,5%
Koninklijke Nederlandsche KolfBond	549	579	596	-30	-5,2%	-17	-2,9%
Nederlandse Roller sports en Bandy Bond	698	737	704	-39	-5,3%	33	4,7%
Nederlandse Waterski en Wakeboard Bond	1.448	1.493	1.682	-45	-3,0%	-189	-11,2%
Nederlandse Drakenboot Federatie	272	324	-	-52	-16,0%	-	-
Nederlandse Klootschietbond	3.451	3.512	3.588	-61	-1,7%	-76	-2,1%
Nederlandse Frisbee Bond	1.033	1.100	1.304	-67	-6,1%	-204	-15,6%
Nederlandse Indoor en Outdoor Bowls Bond	1.033	1.103	1.103	-70	-6,3%	1	0,1%
Gehandicaptensport Nederland	12.739	12.821	12.483	-82	-0,6%	338	2,7%
Nederlandse Bridge Bond	115.713	115.845	114.315	-132	-0,1%	1.530	1,3%
Aikido Nederland	3.630	3.776	3.931	-146	-3,9%	-155	-3,9%
Nederlandse Boks bond	3.168	3.337	3.071	-169	-5,1%	266	8,7%
Nederlandse Jeu de Boules Bond	17.065	17.245	17.624	-180	-1,0%	-379	-2,2%
Taekwondo Bond Nederland	6.775	6.973	7.088	-198	-2,8%	-115	-1,6%
American Football Bond Nederland	1.440	1.667	1.401	-227	-13,6%	266	19,0%
Nederlandse Kruisboog Bond	2.774	3.032	2.962	-258	-8,5%	70	2,4%
Karate-Do Bond Nederland	8.514	8.774	8.901	-260	-3,0%	-127	-1,4%
Koninklijke Nederlandsche Kegel Bond	4.135	4.417	4.738	-282	-6,4%	-321	-6,8%
Koninklijke Nederlandse Dambond	4.491	4.776	4.980	-285	-6,0%	-204	-4,1%
Koninklijke Nederlandse Kaats Bond	13.776	14.127	15.046	-351	-2,5%	-919	-6,1%
Nederlandse Onderwatersport Bond	16.121	16.522	17.074	-401	-2,4%	-552	-3,2%
Nederlands Handbal Verbond	49.379	49.784	49.718	-405	-0,8%	66	0,1%
Koninklijke Nederlandse Schaak Bond	23.206	23.722	23.370	-516	-2,2%	-8	0,0%
Nederlandse Bowling Federatie	10.831	11.394	13.599	-563	-4,9%	-2.205	-16,2%
Koninklijke Nederlandse Baseball en Softball Bond	21.257	21.843	22.174	-586	-2,7%	-331	-1,5%
Koninklijke Nederlandse Vereniging voor Luchtvaart	14.589	15.280	15.715	-691	-4,5%	-435	-2,8%
Koninklijke Nederlandse Biliart Bond	29.648	30.724	29.655	-1.076	-3,5%	1.069	3,6%
Nederlandse Tafeltennis Bond	28.431	29.574	31.036	-1.143	-3,9%	-1.462	-4,7%
KNAC Nationale Autosport Federatie	8.734	10.050	10.051	-1.316	-13,1%	-1	0,0%
Koninklijke Nederlandse Zwembond	137.098	138.436	140.835	-1.338	-1,0%	-2.399	-1,7%
Nederlandse Volleybal Bond	116.820	118.295	116.354	-1.475	-1,2%	1.941	1,7%
Squash Bond Nederland	9.730	11.849	14.603	-2.119	-17,9%	-2.754	-18,9%
Nederlandse Basketball Bond	50.390	52.606	52.347	-2.216	-4,2%	259	0,5%
Judo Bond Nederland	55.375	57.842	59.006	-2.467	-4,3%	-1.164	-2,0%
Badminton Nederland	42.716	45.246	48.069	-2.530	-5,6%	-2.823	-5,9%
Koninklijke Nederlandse Motorrijders Vereniging	50.154	52.721	54.972	-2.567	-4,9%	-2.251	-4,1%
Watersportverbond	76.912	80.020	83.627	-3.108	-3,9%	-3.607	-4,3%
Nederlandse Algemene Danssport Bond	1.205	4.468	3.923	-3.263	-73,0%	545	13,9%
Koninklijk Nederlands Korfbal Verbond	85.963	89.644	91.526	-3.681	-4,1%	-1.882	-2,1%
Nederlandse Ski Vereniging	74.549	82.355	87.120	-7.806	-9,5%	-4.765	-5,5%
Koninklijke Nederlandse Hippische Sportfederatie	200.315	210.532	208.378	-10.217	-4,9%	2.154	1,0%
Nederlandse Golf Federatie	382.236	394.370	397.056	-12.134	-3,1%	-2.686	-0,7%
Sportvisserij Nederland	572.648	587.338	577.937	-14.690	-2,5%	9.401	1,6%
Koninklijke Nederlandse Lawn Tennis Bond	599.012	622.807	625.666	-23.795	-3,8%	-2.859	-0,5%
Koninklijke Nederlandsche Schaatsenrijders Bond *	34.387	80.341	95.810	-45.954	-57,2%	-15.469	-16,1%
TOTAAL	5.292.310	5.331.214	5.354.159	-38.904	-0,7%	-22.945	0,1%

* De Koninklijke Nederlandsche Schaatsenrijders Bond meldt sinds 2015 geen leden van natuurijclubs meer aan, de cijfers van 2014 en 2015 van de KNSB kunnen daarom niet met elkaar vergeleken worden (zie 'validatie van de gegevens' p.3/4 voor verdere toelichting).

[Terug naar hoofdstuk 1.2](#)

Bijlage 5: Ontwikkelingen lidmaatschappen sportbonden – relatief

32/37

Sportbond	Totaal 2015	Totaal 2014	Totaal 2013	# verschil totaal 2014/2015	% verschil totaal 2014/2015	# verschil totaal 2013/2014	% verschil totaal 2013/2014
Nederlandse Triathlon Bond	23.635	8.333	7.797	15.302	183,6%	536	6,9%
Koninklijke Nederlandse Gymnastiek Unie	303.650	241.435	240.551	62.215	25,8%	884	0,4%
Federatie Oosterse Gevechtscunsten	10.164	8.186	7.098	1.978	24,2%	1.088	15,3%
Bob en Sleebond Nederland	92	82	81	10	12,2%	1	1,2%
Nederlandse Rugby Bond	13.144	11.887	10.454	1.257	10,6%	1.433	13,7%
Nederlandse Minigolf Bond	504	473	549	31	6,6%	-76	-13,8%
Koninklijke Nederlandsche Wielren Unie	36.001	33.827	32.677	2.174	6,4%	1.150	3,5%
Nederlandse Toer Fiets Unie	65.669	62.619	57.665	3.050	4,9%	4.954	8,6%
Nederland Lacrosse	797	770	715	27	3,5%	55	7,7%
Nederlandse Go Bond	534	519	616	15	2,9%	-97	-15,7%
Koninklijke Nederlandse Krachtsport en Fitnessfederatie	6.254	6.088	6.246	166	2,7%	-158	-2,5%
Nederlandse Handboog Bond	10.441	10.182	9.531	259	2,5%	651	6,8%
Nederlandse Darts Bond	31.317	30.604	30.698	713	2,3%	-94	-0,3%
Koninklijke Nederlandse Cricket Bond	5.230	5.115	6.060	115	2,2%	-945	-15,6%
Nederlandse Curling Bond	163	160	154	3	1,9%	6	3,9%
Koninklijke Nederlandse Klim- en Bergsportvereniging	58.766	57.926	56.814	840	1,5%	1.112	2,0%
Koninklijke Nederlandsche Roei Bond	32.627	32.231	32.217	396	1,2%	14	0,0%
Nederlandse Floorball en Unihockeybond	1.417	1.401	1.337	16	1,1%	64	4,8%
Koninklijke Nederlandse Voetbal Bond	1.227.080	1.213.720	1.209.413	13.360	1,1%	4.307	0,4%
Koninklijke Nederlandse Hockey Bond	251.287	248.742	241.163	2.545	1,0%	7.579	3,1%
Koninklijke Nederlandse Schietsport Associatie	37.656	37.529	39.353	127	0,3%	-1.824	-4,6%
Nederlandse IJshockey Bond	5.601	5.585	5.653	16	0,3%	-68	-1,2%
Atletiekunie	140.271	140.116	142.669	155	0,1%	-2.553	-1,8%
Reddingsbrigade Nederland	22.974	22.983	22.984	-9	0,0%	-1	0,0%
Nederlandse Bridge Bond	115.713	115.845	114.315	-132	-0,1%	1.530	1,3%
Algemene Nederlandse Sjoelbond	1.343	1.346	1.395	-3	-0,2%	-49	-3,5%
Koninklijke Nederlandse Algemene Schermbond	3.079	3.086	3.156	-7	-0,2%	-70	-2,2%
Gehandicaptensport Nederland	12.739	12.821	12.483	-82	-0,6%	338	2,7%
Nederlands Handbal Verbond	49.379	49.784	49.718	-405	-0,8%	66	0,1%
Koninklijke Nederlandse Zwembond	137.098	138.436	140.835	-1.338	-1,0%	-2.399	-1,7%
Nederlandse Jeu de Boules Bond	17.065	17.245	17.624	-180	-1,0%	-379	-2,2%
Nederlandse Volleybal Bond	116.820	118.295	116.354	-1.475	-1,2%	1.941	1,7%
Nederlandse Beugel Bond	1.257	1.275	1.427	-18	-1,4%	-152	-10,7%
Nederlandse Klootschietbond	3.451	3.512	3.588	-61	-1,7%	-76	-2,1%
Koninklijke Nederlandse Schaak Bond	23.206	23.722	23.730	-516	-2,2%	-8	0,0%
Nederlandse Onderwatersport Bond	16.121	16.522	17.074	-401	-2,4%	-552	-3,2%
Koninklijke Nederlandse Kaats Bond	13.776	14.127	15.046	-351	-2,5%	-919	-6,1%
Sportvisserij Nederland	572.648	587.338	577.937	-14.690	-2,5%	9.401	1,6%
Koninklijke Nederlandse Baseball en Softball Bond	21.257	21.843	22.174	-586	-2,7%	-331	-1,5%
Taekwondo Bond Nederland	6.775	6.973	7.088	-198	-2,8%	-115	-1,6%
Karate-Do Bond Nederland	8.514	8.774	8.901	-260	-3,0%	-127	-1,4%
Nederlandse Waterski en Wakeboard Bond	1.448	1.493	1.682	-45	-3,0%	-189	-11,2%
Nederlandse Golf Federatie	382.236	394.370	397.056	-12.134	-3,1%	-2.686	-0,7%
Koninklijke Nederlandse Blijart Bond	29.648	30.724	29.655	-1.076	-3,5%	1.069	3,6%
Holland Surfing Association	600	623	662	-23	-3,7%	-39	-5,9%
Koninklijke Nederlandse Lawn Tennis Bond	599.012	622.807	625.666	-23.795	-3,8%	-2.859	-0,5%
Nederlandse Tafeltennis Bond	28.431	29.574	31.036	-1.143	-3,9%	-1.462	-4,7%
Aikido Nederland	3.630	3.776	3.931	-146	-3,9%	-155	-3,9%
Watersportverbond	76.912	80.020	83.627	-3.108	-3,9%	-3.607	-4,3%
Koninklijk Nederlands Korfbal Verbond	85.963	89.644	91.526	-3.681	-4,1%	-1.882	-2,1%
Nederlandse Basketball Bond	50.390	52.606	52.347	-2.216	-4,2%	259	0,5%
Judo Bond Nederland	55.375	57.842	59.006	-2.467	-4,3%	-1.164	-2,0%
Koninklijke Nederlandse Vereniging voor Luchtvaart	14.589	15.280	15.715	-691	-4,5%	-435	-2,8%
Koninklijke Nederlandse Hippische Sportfederatie	200.315	210.532	208.378	-10.217	-4,9%	2.154	1,0%
Koninklijke Nederlandse Motorrijders Vereniging	50.154	52.721	54.972	-2.567	-4,9%	-2.251	-4,1%
Nederlandse Bowling Federatie	10.831	11.394	13.599	-563	-4,9%	-2.205	-16,2%
Nederlandse Boks bond	3.168	3.337	3.071	-169	-5,1%	266	8,7%
Koninklijke Nederlandsche Kolfbond	549	579	596	-30	-5,2%	-17	-2,9%
Nederlandse Roller sports en Bandy Bond	698	737	704	-39	-5,3%	33	4,7%
Badminton Nederland	42.716	45.246	48.069	-2.530	-5,6%	-2.823	-5,9%
Koninklijke Nederlandse Dambond	4.491	4.776	4.980	-285	-6,0%	-204	-4,1%
Nederlandse Frisbee Bond	1.033	1.100	1.304	-67	-6,1%	-204	-15,6%
Nederlandse Indoor en Outdoor Bowls Bond	1.033	1.103	1.102	-70	-6,3%	1	0,1%
Koninklijke Nederlandsche Kegel Bond	4.135	4.417	4.738	-282	-6,4%	-321	-6,8%
Koninklijke Nederlandsche Motorboot Club	399	428	453	-29	-6,8%	-25	-5,5%
Nederlandse Kruisboog Bond	2.774	3.032	2.962	-258	-8,5%	70	2,4%
Nederlandse Ski Vereniging	74.549	82.355	87.120	-7.806	-9,5%	-4.765	-5,5%
KNAC Nationale Autosport Federatie	8.734	10.050	10.051	-1.316	-13,1%	-1	0,0%
American Football Bond Nederland	1.440	1.667	1.401	-227	-13,6%	266	19,0%
Nederlandse Drakenboot Federatie	272	324	-	-52	-16,0%	-	-
Squash Bond Nederland	9.730	11.849	14.603	-2.119	-17,9%	-2.754	-18,9%
Koninklijke Nederlandsche Schaatsenrijders Bond *	34.387	80.341	95.810	-45.954	-57,2%	-15.469	-16,1%
Nederlandse Algemene Danssport Bond	1.205	4.468	3.923	-3.263	-73,0%	545	13,9%
TOTAAL	5.292.310	5.331.214	5.354.159	-38.904	-0,7%	-22.945	0,1%

* De Koninklijke Nederlandsche Schaatsenrijders Bond meldt sinds 2015 geen leden van natuurijsclubs meer aan, de cijfers van 2014 en 2015 van de KNSB kunnen daarom niet met elkaar vergeleken worden (zie 'validatie van de gegevens' p.3/4 voor verdere toelichting).

[Terug naar hoofdstuk 1.2](#)

Bijlage 6: Lidmaatschappen in volgorde van grootte

Positie 2015	Sportbond	Aantal lidmaatschappen 2015	Aantal lidmaatschappen 2014	Aantal lidmaatschappen 2013	Vershil 2015-2014	Positie 2014	Vershil 2014-2013	Positie 2013
1	Koninklijke Nederlandse Voetbal Bond	1.227.080	1.213.720	1.209.413	13.360	1	4.307	1
2	Koninklijke Nederlandse Lawn Tennis Bond	599.012	622.807	625.666	-23.795	2	-2.859	2
3	Sportvisserij Nederland	572.648	587.338	577.937	-14.690	3	9.401	3
4	Nederlandse Golf Federatie	382.236	394.370	397.056	-12.134	4	-2.686	4
5	Koninklijke Nederlandse Gymnastiek Unie	303.650	241.435	240.551	62.215	6	884	6
6	Koninklijke Nederlandse Hockey Bond	251.287	248.742	241.163	2.545	5	7.579	5
7	Koninklijke Nederlandse Hippische Sportfederatie	200.315	210.532	208.378	-10.217	7	2.154	7
8	Atletiekunie	140.271	140.116	142.669	155	8	-2.553	8
9	Koninklijke Nederlandse Zwembond	137.098	138.436	140.835	-1.338	9	-2.399	9
10	Nederlandse Volleybal Bond	116.820	118.295	116.354	-1.475	10	1.941	10
11	Nederlandse Bridge Bond	115.713	115.845	114.315	-132	11	1.530	11
12	Koninklijke Wandel Bond Nederland	105.948	-	-	-	-	-	-
13	Koninklijk Nederlands Korfbal Verbond	85.963	89.644	91.526	-3.681	12	-1.882	13
14	Watersportverbond	76.912	80.020	83.627	-3.108	15	-3.607	15
15	Nederlandse Ski Vereniging	74.549	82.355	87.120	-7.806	13	-4.765	14
16	Nederlandse Toer Fiets Unie	65.669	62.619	57.665	3.050	16	4.954	18
17	Koninklijke Nederlandse Klim- en Bergsportvereniging	58.766	57.926	56.814	840	17	1.112	19
18	Judo Bond Nederland	55.375	57.842	59.006	-2.467	18	-1.164	17
19	Nederlandse Basketball Bond	50.390	52.606	52.347	-2.216	21	259	21
20	Koninklijke Nederlandse Motorrijders Vereniging	50.154	52.721	54.972	-2.567	20	-2.251	20
21	Nederlands Handbal Verbond	49.379	49.784	49.718	-405	22	66	22
22	Badminton Nederland	42.716	45.246	48.069	-2.530	23	-2.823	23
23	Koninklijke Nederlandse Schietsport Associatie	37.656	37.529	39.353	127	25	-1.824	25
24	Koninklijke Nederlandsche Wielren Unie	36.001	33.827	32.677	2.174	26	1.150	26
25	Koninklijke Nederlandsche Schaatsenrijders Bond *	34.387	80.341	95.810	-45.954	14	-15.469	12
26	Koninklijke Nederlandsche Roei Bond	32.627	32.231	32.217	396	27	14	27
27	Nederlandse Darts Bond	31.317	30.604	30.698	713	29	-94	29
28	Koninklijke Nederlandse Biljart Bond	29.648	30.724	29.655	-1.076	28	1.069	30
29	Nederlandse Tafeltennis Bond	28.431	29.574	31.036	-1.143	30	-1.462	28
30	Nederlandse Triathlon Bond	23.635	8.333	7.797	15.302	45	536	45
31	Koninklijke Nederlandse Schaak Bond	23.206	23.722	23.730	-516	31	-8	31
32	Reddingsbrigade Nederland	22.974	22.983	22.984	-9	32	-1	32
33	Koninklijke Nederlandse Baseball en Softball Bond	21.257	21.843	22.174	-586	33	-331	33
34	Nederlandse Jeu de Boules Bond	17.065	17.245	17.624	-180	34	-379	34
35	Nederlandse Onderwatersport Bond	16.121	16.522	17.074	-401	35	-552	35
36	Koninklijke Nederlandse Vereniging voor Luchtvaart	14.589	15.280	15.715	-691	36	-435	36
37	Koninklijke Nederlandse Kaats Bond	13.776	14.127	15.046	-351	37	-919	37
38	Nederlandse Rugby Bond	13.144	11.887	10.454	1.257	39	1.433	41
39	Gehandicaptensport Nederland	12.739	12.821	12.483	-82	38	338	40
40	Nederlandse Bowling Federatie	10.831	11.394	13.599	-563	41	-2.205	39
41	Nederlandse Handboog Bond	10.441	10.182	9.531	259	42	651	43
42	Federatie Oosterse Gevechtscunsten	10.164	8.186	7.098	1.978	46	1.088	46
43	Squash Bond Nederland	9.730	11.849	14.603	-2.119	40	-2.754	38
44	KNAC Nationale Autosport Federatie	8.734	10.050	10.051	-1.316	43	-1	42
45	Karate-Do Bond Nederland	8.514	8.774	8.901	-260	44	-127	44
46	Taekwondo Bond Nederland	6.775	6.973	7.088	-198	47	-115	47
47	Koninklijke Nederlandse Krachtsport en Fitnessfederatie	6.254	6.088	6.246	166	48	-158	48
48	Nederlandse Ushockey Bond	5.601	5.585	5.653	16	49	-68	50
49	Koninklijke Nederlandse Cricket Bond	5.230	5.115	6.060	115	50	-945	49
50	Koninklijke Nederlandse Dambond	4.491	4.776	4.980	-285	51	-204	51
51	Koninklijke Nederlandsche Kegel Bond	4.135	4.417	4.738	-282	53	-321	52
52	Aikido Nederland	3.630	3.776	3.931	-146	54	-155	53
53	Nederlandse Klootschietbond	3.451	3.512	3.588	-61	55	-76	55
54	Nederlandse Boks bond	3.168	3.337	3.071	-169	56	266	57
55	Koninklijke Nederlandse Algemene Schermbond	3.079	3.086	3.156	-7	57	-70	56
56	Nederlandse Kruisboog Bond	2.774	3.032	2.962	-258	58	70	58
57	Nederlandse Waterski en Wakeboard Bond	1.448	1.493	1.682	-45	60	-189	59
58	American Football Bond Nederland	1.440	1.667	1.401	-227	59	266	61
59	Nederlandse Floorball en Unihockeybond	1.417	1.401	1.337	16	61	64	63
60	Algemene Nederlandse Sjoelbond	1.343	1.346	1.395	-3	62	-49	62
61	Nederlandse Beugel Bond	1.257	1.275	1.427	-18	63	-152	60
62	Nederlandse Algemene Danssport Bond	1.205	4.468	3.923	-3.263	52	545	54
63	Nederlandse Indoor en Outdoor Bowls Bond	1.033	1.103	1.102	-70	64	1	65
63	Nederlandse Frisbee Bond	1.033	1.100	1.304	-67	65	-204	64
65	Nederland Lacrosse	797	770	715	27	66	55	66
66	Nederlandse Roller sports en Bandy Bond	698	737	704	-39	67	33	67
67	Holland Surfing Association	600	623	662	-23	68	-39	68
68	Koninklijke Nederlandsche KolfBond	549	579	596	-30	69	-17	70
69	Nederlandse Go Bond	534	519	616	15	70	-97	69
70	Nederlandse Minigolf Bond	504	473	549	31	71	-76	71
71	Koninklijke Nederlandsche Motorboot Club	399	428	453	-29	72	-25	72
72	Nederlandse Drakenboot Federatie	272	324	0	-52	73	324	75
73	Nederlandse Curling Bond	163	160	154	3	74	6	73
74	Bob en Sleebond Nederland	92	82	81	10	75	1	74
-	KNBLO Wandelsportorganisatie Nederland	-	43.959	44.116	-	24	-157	24
-	Nederlandse Wandelsport Bond	-	56.583	64.958	-	19	-8.375	16

* De Koninklijke Nederlandsche Schaatsenrijders Bond meldt sinds 2015 geen leden van natuurijclubs meer aan, de cijfers van 2014 en 2015 van de KNSB kunnen daarom niet met elkaar vergeleken worden (zie 'validatie van de gegevens' p.3/4 voor verdere toelichting).

Terug naar hoofdstuk 1.3

Bijlage 7: Aantal verenigingen per sportbond

Sportbond	Verenigingen 2015	Verenigingen 2014	Verenigingen 2013	% verschil verenigingen 2014/2015	% verschil verenigingen 2013/2014
Aikido Nederland	205	200	155	2,5%	29,0%
Algemene Nederlandse Sjoelbond	70	72	75	-2,8%	-4,0%
American Football Bond Nederland	18	20	20	-10,0%	0,0%
Atletiekunie	376	361	361	4,2%	0,0%
Badminton Nederland	520	528	528	-1,5%	0,0%
Bob en Sleebond Nederland	-	-	2	-	-
Federatie Oosterse Gevechtkunsten	406	355	231	14,4%	53,7%
Gehandicapsport Nederland	201	218	208	-7,8%	4,8%
Holland Surfing Association	-	-	-	-	-
Judo Bond Nederland	698	744	735	-6,2%	1,2%
Karate-Do Bond Nederland	183	183	181	0,0%	1,1%
KNAC Nationale Autosport Federatie	94	93	94	1,1%	-1,1%
KNBLO Wandelsportorganisatie Nederland	-	521	635	-100,0%	-18,0%
Koninklijk Nederlands Korfbal Verbond	518	529	529	-2,1%	0,0%
Koninklijke Nederlandsche Kegel Bond	343	358	361	-4,2%	-0,8%
Koninklijke Nederlandsche Kolfbond	28	28	30	0,0%	-6,7%
Koninklijke Nederlandsche Motorboot Club	83	81	69	2,5%	17,4%
Koninklijke Nederlandsche Roei Bond	119	118	119	0,8%	-0,8%
Koninklijke Nederlandsche Schaatsenrijders Bond	683	710	727	-3,8%	-2,3%
Koninklijke Nederlandsche Wielren Unie	210	210	211	0,0%	-0,5%
Koninklijke Nederlandse Algemene Schermbond	75	72	71	4,2%	1,4%
Koninklijke Nederlandse Baseball en Softball Bond	167	168	168	-0,6%	0,0%
Koninklijke Nederlandse Blijart Bond	1.359	1.377	1.405	-1,3%	-2,0%
Koninklijke Nederlandse Cricket Bond	55	61	63	-9,8%	-3,2%
Koninklijke Nederlandse Dambond	185	200	209	-7,5%	-4,3%
Koninklijke Nederlandse Gymnastiek Unie	1.027	1.085	1.063	-5,3%	2,1%
Koninklijke Nederlandse Hippische Sportfederatie	1.196	1.209	1.234	-1,1%	-2,0%
Koninklijke Nederlandse Hockey Bond	322	320	320	1,6%	-0,9%
Koninklijke Nederlandse Kaats Bond	115	116	123	-0,9%	-5,7%
Koninklijke Nederlandse Klim- en Bergsportvereniging	1	1	1	0,0%	0,0%
Koninklijke Nederlandse Krachtsport en Fitnessfederatie	57	52	45	9,6%	15,6%
Koninklijke Nederlandse Lawn Tennis Bond	1.703	1.696	1.712	0,4%	-0,9%
Koninklijke Nederlandse Motorrijders Vereniging	272	279	276	-2,5%	1,1%
Koninklijke Nederlandse Schaak Bond	437	491	468	-11,0%	4,9%
Koninklijke Nederlandse Schietsport Associatie	684	698	736	-2,0%	-5,2%
Koninklijke Nederlandse Vereniging voor Luchtvaart	1	1	1	0,0%	0,0%
Koninklijke Nederlandse Voetbal Bond	3.215	3.149	3.164	2,1%	-0,5%
Koninklijke Nederlandse Zwembond	429	440	445	-2,5%	-1,1%
Koninklijke Wandel Bond Nederland	1.107	-	-	-	-
Nederland Lacrosse	17	17	17	0,0%	0,0%
Nederlands Handbal Verbond	401	393	393	2,0%	0,0%
Nederlandse Algemene Danssport Bond	23	30	271	-23,3%	-88,9%
Nederlandse Basketball Bond	352	354	356	-0,6%	-0,6%
Nederlandse Beugel Bond	31	30	30	3,3%	0,0%
Nederlandse Boks bond	85	81	89	4,9%	-9,0%
Nederlandse Bowling Federatie	110	120	118	-8,3%	1,7%
Nederlandse Bridge Bond	1.061	1.066	1.061	-0,5%	0,5%
Nederlandse Curling Bond	4	4	4	0,0%	0,0%
Nederlandse Darts Bond	25	25	25	0,0%	0,0%
Nederlandse Drakenboot Federatie	9	-	-	-	-
Nederlandse Floorball en Unihockeybond	21	10	28	110,0%	-64,3%
Nederlandse Frisbee Bond	31	27	24	14,8%	12,5%
Nederlandse Go Bond	16	17	31	-5,9%	-45,2%
Nederlandse Golf Federatie	278	279	310	-0,4%	-10,0%
Nederlandse Handboog Bond	224	230	234	-2,6%	-1,7%
Nederlandse IJshockey Bond	41	44	36	-6,8%	22,2%
Nederlandse Indoor en Outdoor Bowls Bond	35	35	36	0,0%	-2,8%
Nederlandse Jeu de Boules Bond	204	203	204	0,5%	-0,5%
Nederlandse Klootschietbond	69	70	70	-1,4%	0,0%
Nederlandse Kruisboog Bond	75	63	62	19,0%	1,6%
Nederlandse Minigolf Bond	28	30	30	-6,7%	0,0%
Nederlandse Onderwatersport Bond	294	280	286	5,0%	-2,1%
Nederlandse Roller sports en Bandy Bond	19	18	18	5,6%	0,0%
Nederlandse Rugby Bond	85	82	81	3,7%	1,2%
Nederlandse Ski Vereniging	60	60	60	0,0%	0,0%
Nederlandse Tafeltennis Bond	559	568	581	-1,6%	-2,2%
Nederlandse Toer Fiets Unie	515	507	500	1,6%	1,4%
Nederlandse Triathlon Bond	129	125	107	3,2%	16,8%
Nederlandse Volleybal Bond	1.064	1.076	1.105	-1,1%	-2,6%
Nederlandse Wandelsport Bond	-	521	499	-100,0%	4,4%
Nederlandse Waterski en Wakeboard Bond	31	32	33	-3,1%	-3,0%
Reddingsbrigade Nederland	166	173	169	-4,0%	2,4%
Sportvisserij Nederland	824	838	849	-1,7%	-1,3%
Squash Bond Nederland	80	88	88	-9,1%	0,0%
Taekwondo Bond Nederland	153	153	155	0,0%	-1,3%
Watersportverbond	388	404	446	-4,0%	-9,4%
TOTAAL	24.669	24.794	25.181	-0,5%	-1,5%



Bijlage 8: Verdeling aantal lidmaatschappen per type

35/37

Sportbond	Totaal 2015	Jongens < 18 jaar 2015	Meisjes < 18 jaar 2015	Mannen ≥ 18 jaar 2015	Vrouwen ≥ 18 jaar 2015	Totaal 2014	Jongens < 18 jaar 2014	Meisjes < 18 jaar 2014	Mannen ≥ 18 jaar 2014	Vrouwen ≥ 18 jaar 2014	Individueel	Semi	Team
Aikido Nederland	3.630	970	494	1.765	401	3.776	1.038	472	1.867	399	1		
Algemene Nederlandse Sjoelbond	1.343	10	15	641	677	1.346	9	14	635	688	1		
Atletiekunie	140.271	19.644	17.733	51.373	51.521	140.116	19.189	16.597	51.563	52.767	1		
Bob en Sleebond Nederland	92	4	1	70	17	82	5	1	64	12	1		
Holland Surfing Association	600	44	9	440	107	623	40	9	459	115	1		
KNAC Nationale Autosport Federatie	8.734	502	79	7.438	715	10.050	552	91	8.603	804	1		
KNBLO Wandelsportorganisatie Nederland	-	-	-	-	-	43.959	246	253	19.969	23.491	1		
Koninklijke Nederlandsche Kegel Bond	4.135	21	24	2.392	1.698	4.417	24	21	2.534	1.838	1		
Koninklijke Nederlandsche Kolfbond	549	0	0	355	194	579	0	0	369	210	1		
Koninklijke Nederlandsche Motorboot Club	399	1	0	365	33	428	1	0	395	32	1		
Koninklijke Nederlandsche Roei Bond	32.627	1.474	979	15.276	14.898	32.231	1.542	1.003	15.137	14.549	1		
Koninklijke Nederlandsche Schaatsenrijders Bond *	34.387	5.326	6.974	15.557	6.530	80.341	3.431	3.529	45.206	28.175	1		
Koninklijke Nederlandsche Wielren Unie	36.001	7.844	1.823	23.124	3.210	33.827	7.676	1.763	21.709	2.679	1		
Koninklijke Nederlandse Biljart Bond	29.648	176	15	27.831	1.626	30.724	230	30	28.665	1.799	1		
Koninklijke Nederlandse Gymnastiek Unie	303.650	46.555	181.087	12.590	63.418	241.435	30.087	137.611	12.298	61.439	1		
Koninklijke Nederlandse Hippische Sportfederatie	200.315	4.365	68.897	28.761	98.292	210.532	4.482	69.039	31.520	105.491	1		
Koninklijke Nederlandse Klim- en Bergsportvereniging	58.766	4.547	3.878	31.828	18.513	57.926	4.417	3.790	31.517	18.202	1		
Koninklijke Nederlandse Krachtsport en Fitnessfederatie	6.254	186	58	3.166	2.844	6.088	170	62	3.056	2.800	1		
Koninklijke Nederlandse Motorrijders Vereniging	50.154	3.426	275	41.487	4.966	52.721	3.694	274	43.468	5.285	1		
Koninklijke Nederlandse Schietsport Associatie	37.656	853	129	33.769	2.905	37.529	1.419	212	33.202	2.696	1		
Koninklijke Nederlandse Vereniging voor Luchtvaart	14.589	551	81	12.881	1.076	15.280	618	81	13.449	1.132	1		
Koninklijke Nederlandse Zwembond	137.098	35.628	37.480	34.138	29.852	138.436	36.504	38.546	33.215	30.171	1		
Koninklijke Wandel Bond Nederland	105.948	19.292	20.465	28.376	37.815	-	-	-	-	-	1		
Nederlandse Beugel Bond	1.257	34	8	1.019	196	1.275	44	14	1.021	196	1		
Nederlandse Bowling Federatie	10.831	617	202	7.148	2.864	11.394	670	231	7.430	3.063	1		
Nederlandse Darts Bond	31.317	471	42	28.047	2.757	30.604	420	50	27.333	2.801	1		
Nederlandse Golf Federatie	382.236	8.082	3.309	248.145	122.700	394.370	8.945	3.693	255.283	126.449	1		
Nederlandse Handboog Bond	10.441	1.932	648	6.355	1.506	10.182	1.957	514	6.281	1.430	1		
Nederlandse IJshockey Bond	5.601	1.263	166	3.632	540	5.585	1.302	165	3.593	525	1		
Nederlandse Indoor en Outdoor Bowls Bond	1.033	1	3	573	456	1.103	1	1	613	488	1		
Nederlandse Jeu de Boules Bond	17.065	97	38	10.363	6.567	17.245	100	51	10.440	6.654	1		
Nederlandse Klootschietbond	3.451	406	136	2.424	485	3.512	410	139	2.465	498	1		
Nederlandse Kruisboog Bond	2.774	41	17	1.951	765	3.032	59	34	2.100	839	1		
Nederlandse Minigolf Bond	504	12	6	325	161	473	5	0	320	148	1		
Nederlandse Onderwatersport Bond	16.121	969	620	11.062	3.470	16.522	1.030	652	11.305	3.535	1		
Nederlandse Ski Vereniging	74.549	7.073	6.450	33.533	27.493	82.355	7.019	6.462	38.103	30.771	1		
Nederlandse Toer Fiets Unie	65.669	1.790	395	55.842	7.642	62.619	1.602	354	53.534	7.129	1		
Nederlandse Triathlon Bond	23.635	942	611	16.503	5.579	8.333	222	153	5.967	1.991	1		
Nederlandse Wandelsport Bond	-	-	-	-	-	56.583	14.383	14.263	12.478	15.459	1		
Nederlandse Waterski en Wakeboard Bond	1.448	79	35	1.144	190	1.493	88	48	1.189	168	1		
Sportvisserij Nederland	572.648	58.302	3.013	487.304	24.029	587.338	63.135	3.250	496.037	24.916	1		
Watersportverbond	76.912	3.897	2.296	60.512	10.207	80.020	3.955	2.396	63.642	10.027	1		
TOTAAL	2.504.338	237.427	358.491	1.349.505	558.915	2.516.484	220.721	305.868	1.398.034	591.861	42	0	0

* De Koninklijke Nederlandsche Schaatsenrijders Bond meldt sinds 2015 geen leden van natuurijsclubs meer aan, de cijfers van 2014 en 2015 van de KNSB kunnen daarom niet met elkaar vergeleken worden (zie 'validatie van de gegevens' p.3/4 voor verdere toelichting).



Sportbond	Totaal 2015	Jongens < 18 jaar 2015	Meisjes < 18 jaar 2015	Mannen ≥ 18 jaar 2015	Vrouwen ≥ 18 jaar 2015	Totaal 2014	Jongens < 18 jaar 2014	Meisjes < 18 jaar 2014	Mannen ≥ 18 jaar 2014	Vrouwen ≥ 18 jaar 2014	Individueel	Semi	Team
Badminton Nederland	42.716	7.107	6.901	17.681	11.027	45.246	7.785	7.591	18.259	11.611		1	
Federatie Oosterse Gevechtkunsten	10.164	3.251	1.066	4.403	1.444	8.186	1.915	715	4.232	1.324		1	
Gehandicapsport Nederland	12.739	840	523	5.546	5.830	12.821	739	411	5.869	5.802		1	
Judo Bond Nederland	55.375	30.670	9.009	13.203	2.493	57.842	32.121	9.306	13.817	2.598		1	
Karate Do Bond Nederland	8.514	2.445	1.485	3.514	1.070	8.774	2.654	1.532	3.532	1.056		1	
Koninklijke Nederlandse Algemene Schermbond	3.079	1.324	328	1.057	370	3.086	1.309	308	1.065	404		1	
Koninklijke Nederlandse Dambond	4.491	431	105	3.856	99	4.776	449	103	4.119	105		1	
Koninklijke Nederlandse Lawn Tennis Bond	599.012	67.239	55.427	255.099	221.247	622.807	72.510	58.878	262.708	228.711		1	
Koninklijke Nederlandse Schaak Bond	23.206	7.198	1.408	14.032	568	23.722	6.949	1.452	14.827	494		1	
Nederlandse Algemene Danssport Bond	1.205	58	72	549	526	4.468	215	249	1.919	2.085		1	
Nederlandse Boks bond	3.168	373	103	2.325	367	3.337	331	76	2.550	380		1	
Nederlandse Go Bond	534	7	5	484	38	519	10	3	472	34		1	
Nederlandse Tafeltennis Bond	28.431	5.505	1.396	18.198	3.332	29.574	6.144	1.465	18.486	3.479		1	
Squash Bond Nederland	9.730	231	90	7.803	1.606	11.849	271	124	9.339	2.115		1	
Taekwondo Bond Nederland	6.775	2.851	1.645	1.713	566	6.973	3.032	1.609	1.780	552		1	
TOTAAL	809.139	129.530	79.563	349.463	250.583	843.980	136.434	83.822	362.974	260.750	0	15	0

Sportbond	Totaal 2015	Jongens < 18 jaar 2015	Meisjes < 18 jaar 2015	Mannen ≥ 18 jaar 2015	Vrouwen ≥ 18 jaar 2015	Totaal 2014	Jongens < 18 jaar 2014	Meisjes < 18 jaar 2014	Mannen ≥ 18 jaar 2014	Vrouwen ≥ 18 jaar 2014	Individueel	Semi	Team
American Football Bond Nederland	1.440	499	26	849	66	1.667	445	20	1.152	50			1
Koninklijk Nederlands Korfbal Verbond	85.963	13.469	27.075	22.086	23.333	89.644	13.567	27.882	23.022	25.173			1
Koninklijke Nederlandse Baseball en Softball Bond	21.257	6.428	2.187	9.022	3.620	21.843	6.574	2.130	9.380	3.759			1
Koninklijke Nederlandse Cricket Bond	5.230	1.267	161	3.626	176	5.115	1.054	155	3.694	212			1
Koninklijke Nederlandse Hockey Bond	251.287	53.534	117.011	41.625	39.117	248.742	54.390	116.690	40.190	37.472			1
Koninklijke Nederlandse Kaats Bond	13.776	2.136	1.518	7.307	2.815	14.127	2.204	1.581	7.483	2.859			1
Koninklijke Nederlandse Voetbal Bond	1.227.080	501.535	84.519	579.045	61.981	1.213.720	519.001	82.218	556.887	55.614			1
Nederland Lacrosse	797	16	18	341	422	770	18	20	337	395			1
Nederlands Handbal Verbond	49.379	4.977	19.571	9.306	15.525	49.784	4.990	19.924	9.400	15.470			1
Nederlandse Basketball Bond	50.390	19.164	6.855	17.661	6.710	52.606	19.089	6.692	19.427	7.398			1
Nederlandse Bridge Bond	115.713	96	33	47.856	67.728	115.845	76	26	48.098	67.645			1
Nederlandse Curling Bond	163	24	10	99	30	160	21	8	98	33			1
Nederlandse Drakenboot Federatie	272	3	1	167	101	324	6	6	215	97			1
Nederlandse Floorball en Unihockeybond	1.417	443	172	501	301	1.401	436	185	502	278			1
Nederlandse Frisbee Bond	1.033	146	76	567	244	1.100	137	70	613	280			1
Nederlandse Roller sports en Bandy Bond	698	37	333	134	194	737	36	393	131	177			1
Nederlandse Rugby Bond	13.144	5.724	710	5.770	940	11.887	4.718	513	5.643	1.013			1
Nederlandse Volleybal Bond	116.820	9.676	42.670	30.233	34.241	118.295	10.027	43.048	30.712	34.508			1
Reddingsbrigade Nederland	22.974	5.447	5.148	6.973	5.406	22.983	5.808	5.439	6.622	5.114			1
TOTAAL	1.978.833	624.621	308.094	783.168	262.950	1.970.750	642.597	307.000	763.606	257.547	0	0	19

Terug naar hoofdstuk 5.1



Colofon

Titel

Lidmaatschappen NOC*NSF over 2015

Tekst

Mirjam Admiraal / Marit van Genderen

Gegevensverwerking en opmaak

Mirjam Admiraal / Marit van Genderen / Bas van Haren

Druk

Repro, NOC*NSF

NOC*NSF-publicatienummer:

Uitgave

NOC*NSF

Unit Sportontwikkeling/Onderzoek

Postbus 302

6800 AH Arnhem

tel. 026-4834400

www.nocnsf.nl

Deze publicatie kan worden gedownload via de website van NOC*NSF: www.nocnsf.nl.

Arnhem, augustus 2016